



Vicerrectorado de Profesorado
y Ordenación Académica
Universidad de Oviedo

ESTUDIO DE RENDIMIENTO ACADÉMICO

Curso 2013-2014

**MÁSTER UNIVERSITARIO EN
PREVENCIÓN DE RIESGOS
LABORALES**

Unidad Técnica de Calidad



Índice

1. INTRODUCCIÓN	1
2. RESULTADOS DEL TÍTULO.....	3
2.1. INDICADORES DE OFERTA, DEMANDA, ACCESO Y MATRÍCULA	3
2.2. INDICADORES DE RESULTADOS ACADÉMICOS	4
2.2.1. <i>Referidos a la totalidad de estudiantes matriculados</i>	4
Dedicación Lectiva Media y Créditos Medios Aprobados	4
Tasas de Rendimiento, Éxito y Expectativa	4
2.2.2. <i>Referidos a la cohorte de nuevo ingreso</i>	7
Tasa de Graduación	7
Tasa de Abandono	8
Tasa de Rendimiento de Nuevo Ingreso	9
2.2.3. <i>Referidos a los estudiantes que accedieron al título con créditos reconocidos</i>	10
2.2.4. <i>Referidos a la cohorte de egreso</i>	11
Tasa de Eficiencia	11
Nota Media de Expediente	11
2.2.5. <i>Asignaturas del Plan de Estudios</i>	12
Distribución de las calificaciones alfabéticas por asignatura	18
Distribución de la Tasa de Rendimiento (TR) de las asignaturas en relación a la valoración de la actividad docente en dichas asignaturas por parte de los estudiantes en la Encuesta General de la Enseñanza	19
3. TABLA COMPARATIVA TÍTULO / RAMA / UNIVERSIDAD.....	20
4. TABLA DE EVOLUCIÓN DE LOS INDICADORES.....	21



Unidad Técnica de Calidad
Universidad de Oviedo



1. INTRODUCCIÓN

El Estudio de Rendimiento Académico tiene como objetivo primordial informar sobre la situación y evolución de los títulos de la Universidad de Oviedo en relación a la oferta, demanda, acceso, matrícula y resultados académicos de los estudiantes.

En la elaboración del catálogo de indicadores que contempla se han tenido en cuenta los programas de la Agencia Nacional de Evaluación de la Calidad y Acreditación (ANECA) y las recomendaciones de la Red Española de Agencias de Calidad Universitaria (REACU) como principal marco de referencia.

De acuerdo al catálogo de indicadores aprobado, los que aplican a los títulos de Máster son:

INDICADORES DE ACCESO Y MATRÍCULA

1. Cohorte de Nuevo Ingreso (NI): número de estudiantes matriculados por primera vez en el título, excluidos los estudiantes que acceden al mismo con créditos reconocidos.
 - a. Variación porcentual de la matrícula de nuevo ingreso con relación al curso académico anterior (*NI.a*)
2. Nuevo Ingreso sobre Matrícula (NIM): porcentaje de estudiantes de nuevo ingreso respecto al número total de estudiantes matriculados.
3. Distribución Matrícula (DM): porcentaje de créditos matriculados en primera, segunda y tercera (o sucesivas) matrícula, respecto al total de créditos matriculados. Se trata, por lo tanto, de un vector numérico, con un valor por cada número de orden.
4. Dedicación Lectiva Media (DLM): número medio de créditos matriculados por la totalidad de los estudiantes.

INDICADORES DE RESULTADOS ACADÉMICOS

➤ *Referidos a la totalidad de estudiantes:*

5. Créditos Medios Aprobados (CMA): número medio de créditos aprobados por la totalidad de los estudiantes.
6. Tasa de Rendimiento (TR): relación porcentual entre el número total de créditos superados y el número total de créditos matriculados por la totalidad de los estudiantes.

Este indicador no tiene en cuenta si el hecho de “no aprobar” es debido a la no superación de las pruebas de evaluación, es decir, suspender, o al hecho de no presentarse. Como resulta interesante tomarlo en consideración, este indicador se desglosa como producto de los dos siguientes.
7. Tasa de Exito (TEX): relación porcentual entre el número total de créditos superados y el número total de créditos presentados a pruebas de evaluación por la totalidad de los estudiantes.
8. Tasa de Expectativa (TEP): relación porcentual entre el número total de créditos presentados a pruebas de evaluación y el número total de créditos matriculados por la totalidad de los estudiantes.



➤ **Referidos a la cohorte de nuevo ingreso:**

9. Tasa de Graduación (TG): relación porcentual entre los estudiantes de una cohorte de nuevo ingreso que superan, en el tiempo previsto más un año, los créditos conducentes al título y el total de los estudiantes de dicha cohorte.
10. Tasa de Abandono (TA): relación porcentual entre los estudiantes de una cohorte de nuevo ingreso en el título en el curso académico X, que no se han matriculado en dicho título en los cursos X+1 y X+2, y el número total de estudiantes de dicha cohorte de nuevo ingreso.
11. Tasa de Rendimiento Nuevo Ingreso (TRNI): relación porcentual entre el número total de créditos superados y el número total de créditos matriculados por los estudiantes de nuevo ingreso.

➤ **Referidos a la cohorte de egreso:**

12. Tasa de Eficiencia (TEF): relación porcentual entre el número total de créditos en los que debieron haberse matriculado los estudiantes graduados de una cohorte de graduación para superar el título y el total de créditos en los que efectivamente se han matriculado. Se excluye a los estudiantes que en su día accedieron al título con créditos reconocidos.
13. Nota Media de Expediente (NME): promedio de la nota de expediente de los estudiantes de una cohorte de egreso.

➤ **Referidos a los estudiantes matriculados en una asignatura en el curso académico:**

14. Tasa de Eficiencia de la Asignaturas (TEFa): relación porcentual entre los créditos superados por los estudiantes matriculados en una asignatura y los créditos que han necesitado matricular para superarla.
15. Nota Media de la Asignatura (NMa): promedio de las calificaciones numéricas de los estudiantes que han superado la asignatura.



2. RESULTADOS DEL TÍTULO

A continuación se presentan los resultados* del 'Máster Universitario en Prevención de Riesgos Laborales' correspondientes al plan de estudios MPRILA01, con una carga lectiva de 90 créditos.

2.1. INDICADORES DE ACCESO Y MATRÍCULA

Cohorte de Nuevo Ingreso (NI) : número de estudiantes matriculados por primera vez en el título, excluidos los estudiantes que acceden al mismo con créditos reconocidos.

Nuevo Ingreso sobre Matrícula (NIM) : porcentaje de estudiantes de nuevo ingreso respecto al número total de estudiantes matriculados.

Distribución Matrícula (DM) : porcentaje de créditos matriculados en primera, segunda y tercera (o sucesivas) matrícula, respecto al total de créditos matriculados. Se trata, por lo tanto, de un vector numérico, con un valor por cada número de orden.

El número total de estudiantes** matriculados en el título en el curso académico 2013-2014 fue de 55, de los cuales 26 (NI) fueron de nuevo ingreso, es decir, el 47,3% (NIM).

La distribución de la matrícula en función del número de orden se refleja en la siguiente tabla:

Nº de orden de matrícula	% respecto al total de créditos matriculados
1ª	98,7%
2ª	1,3%
3ª o sucesivas	0%

El número de estudiantes matriculados con un régimen de dedicación a tiempo parcial fue de 13, es decir, el 23,6% del total.

La Dedicación Lectiva Media (DLM), si bien es un indicador de matrícula, resulta de mayor interés presentarlo junto al indicador de resultados académicos Créditos Medios Aprobados (CMA), por lo que se incluye en el apartado siguiente.

* Resultados obtenidos a partir de la consulta a la aplicación de gestión académica realizada el 11 de noviembre de 2014.

** Se excluyen aquellos que provienen de otra universidad (o institución de educación superior) con un programa de movilidad. Sí que se incluyen los estudiantes matriculados, aunque en algún momento del curso académico hayan estudiado fuera de la Universidad de Oviedo como beneficiarios de un programa de movilidad.



2.2. INDICADORES DE RESULTADOS ACADÉMICOS

2.2.1. Referidos a la totalidad de estudiantes matriculados

Dedicación Lectiva Media y Créditos Medios Aprobados

Dedicación Lectiva Media (DLM) : número medio de créditos matriculados por la totalidad de los estudiantes.

Créditos Medios Aprobados (CMA) : número medio de créditos aprobados por la totalidad de los estudiantes.

Por término medio, los estudiantes se matricularon de 44,7 (DLM) créditos, de los cuales aprobaron 42 (CMA).

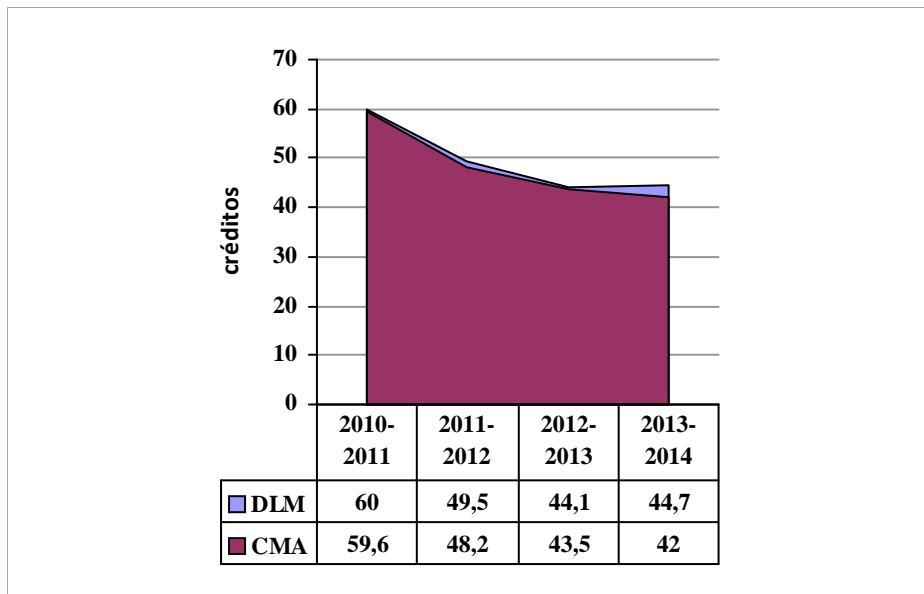

Tasas de Rendimiento, Éxito y Expectativa

Tasa de Rendimiento (TR) : relación porcentual entre el número total de créditos superados y el número total de créditos matriculados por la totalidad de los estudiantes.

Tasa de Éxito (TEX) : relación porcentual entre el número total de créditos superados y el número total de créditos presentados a pruebas de evaluación por la totalidad de los estudiantes.

Tasa de Expectativa (TEP) : relación porcentual entre el número total de créditos presentados a pruebas de evaluación y el número total de créditos matriculados por la totalidad de los estudiantes.

La Tasa de Rendimiento, teniendo en cuenta los resultados académicos del total de estudiantes matriculados en todas las asignaturas ofertadas en el curso académico 2013-2014 correspondientes a dicho plan, fue del 94% (TR).

Cabe señalar que esta tasa no tiene en cuenta si el hecho de “no aprobar” es debido a la no superación de las pruebas de evaluación o al hecho de no presentarse a las mismas. Como resulta conveniente tomarlo en consideración, este indicador se desglosa como producto de la Tasa de Éxito y la Tasa de Expectativa, obteniendo respectivamente valores del 100% (TEX) y del 94% (TEP).



Los siguientes gráficos muestran la evolución de las tasas de rendimiento, éxito y expectativa del plan de estudios, comparándolas con los correspondientes a la rama de conocimiento a la que está adscrito dicho plan y globales de la UO, considerándose únicamente los títulos de Máster:

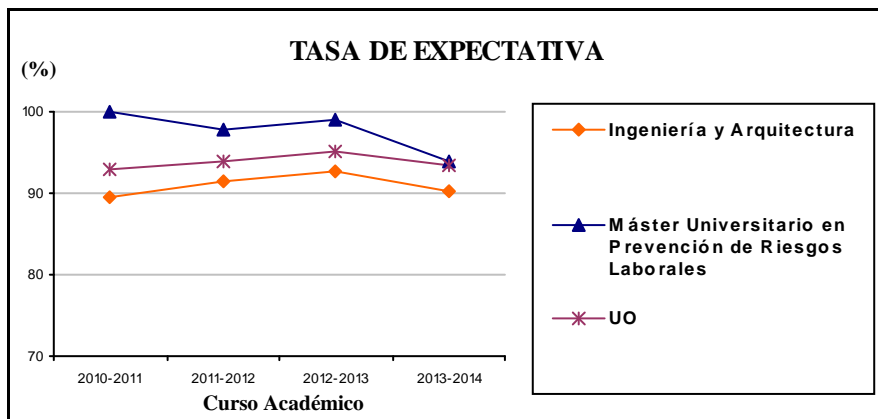
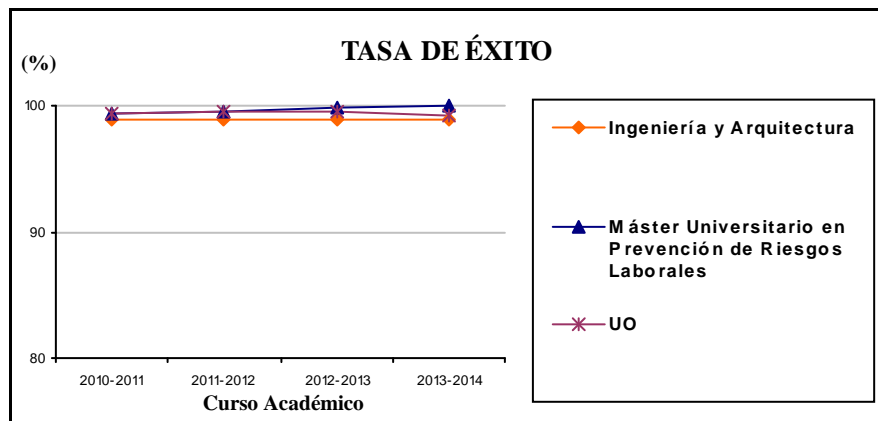
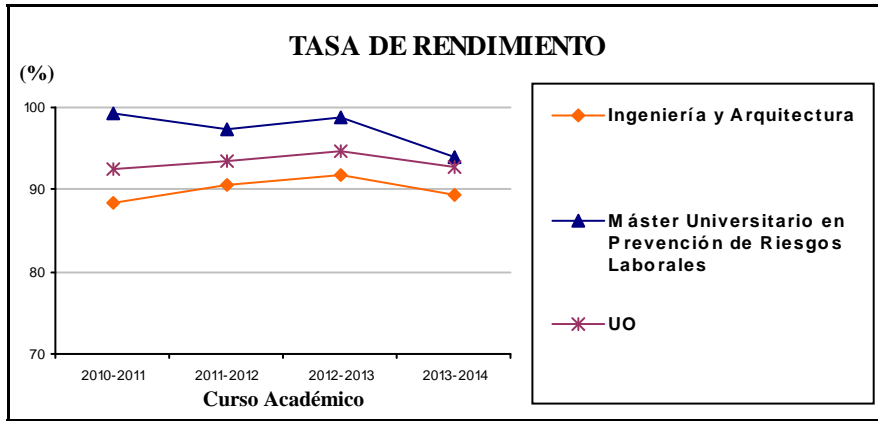



Las siguientes tablas y gráficos presentan la distribución del rendimiento académico global de los estudiantes matriculados en el título en el curso académico 2013-2014, es decir, teniendo en cuenta todas las asignaturas en las que están matriculados en dicho curso.

TR (%)	Nº estudiantes
0-20	2
20-40	2
40-60	1
60-80	1
80-100	49

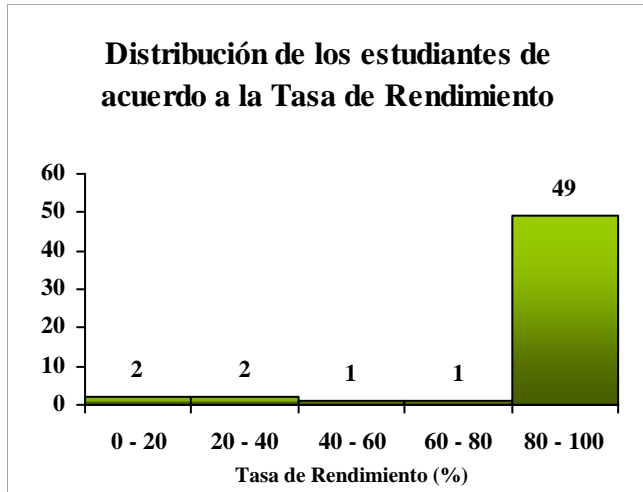

TEX (%)	Nº estudiantes
0-20	0
20-40	0
40-60	0
60-80	0
80-100	53

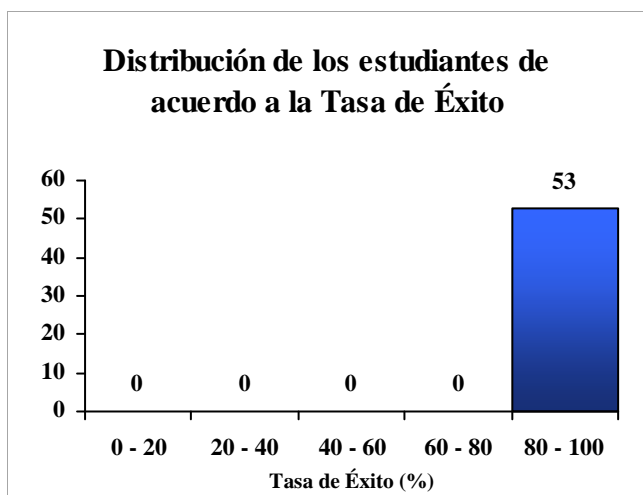

TEP (%)	Nº estudiantes
0-20	2
20-40	2
40-60	1
60-80	1
80-100	49

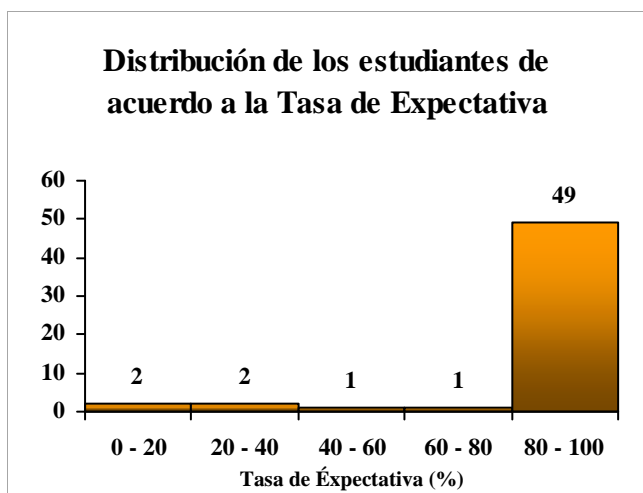



2.2.2 Referidos a la cohorte de nuevo ingreso

Tasa de Graduación

Cohorte de Nuevo Ingreso (NI) : número de estudiantes matriculados por primera vez en el título, excluidos los estudiantes que acceden al mismo con créditos reconocidos.

Tasa de Graduación (TG) : relación porcentual entre los estudiantes de una cohorte de nuevo ingreso que superan, en el tiempo previsto más un año, los créditos conducentes al título y el total de los estudiantes de dicha cohorte.

Si bien no tiene sentido su cálculo por el momento, debido a la propia definición del indicador, de los 26 estudiantes de la cohorte de nuevo ingreso en el curso académico 2012-2013, 23 ha(n) superado los créditos conducentes al título en el tiempo previsto en el plan de estudios, por lo que la Tasa de Graduación (TG) provisional de la cohorte de nuevo ingreso en el título en 2012-2013 es del 88,5%. El valor definitivo no se podrá obtener hasta conocer los titulados en el curso académico 2014-2015 pero, en todo caso, será igual o superior a la mencionada.

De los 33 estudiantes de la cohorte de nuevo ingreso en el curso académico 2011-2012, 31 ha(n) superado los créditos conducentes al título en el tiempo previsto en el plan de estudios y 0 en un año académico más. Por lo tanto, conforme a su definición, la Tasa de Graduación de la cohorte de nuevo ingreso en el título en 2011-2012 es del 93,9% (TG).

El siguiente gráfico muestra la evolución de la tasa de graduación del plan de estudios, comparándola con las correspondientes a la rama de conocimiento a la que está adscrito dicho plan y global de la UO, considerándose únicamente los títulos de Máster:

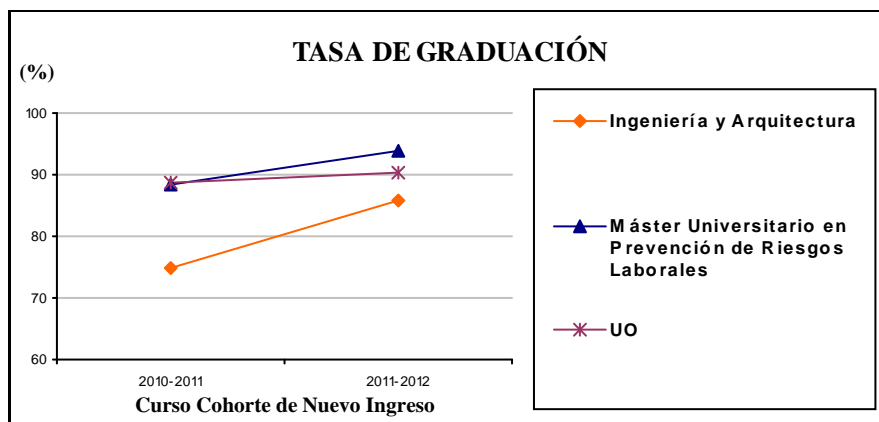



Tasa de Abandono

Cohorte de Nuevo Ingreso (NI) : número de estudiantes matriculados por primera vez en el título, excluidos los estudiantes que acceden al mismo con créditos reconocidos.

Tasa de Abandono (TA) : relación porcentual entre los estudiantes de una cohorte de nuevo ingreso en el título en el curso académico X, que no se han matriculado en dicho título en los cursos X+1 y X+2, y el número total de estudiantes de dicha cohorte de nuevo ingreso.

De los 33 estudiantes de la cohorte de nuevo ingreso en el curso académico 2011-2012 han abandonado 1, entendiendo por abandono que no se han matriculado en el correspondiente plan de estudios MPRILA01 ni en 2012-2013 ni en 2013-2014. Por lo tanto, conforme a su definición, la Tasa de Abandono (TA) es del 3%.

El siguiente gráfico muestra la evolución de la tasa de abandono del plan de estudios, comparándola con las correspondientes a la rama de conocimiento a la que está adscrito dicho plan y global de la UO, considerándose únicamente los títulos de Máster:

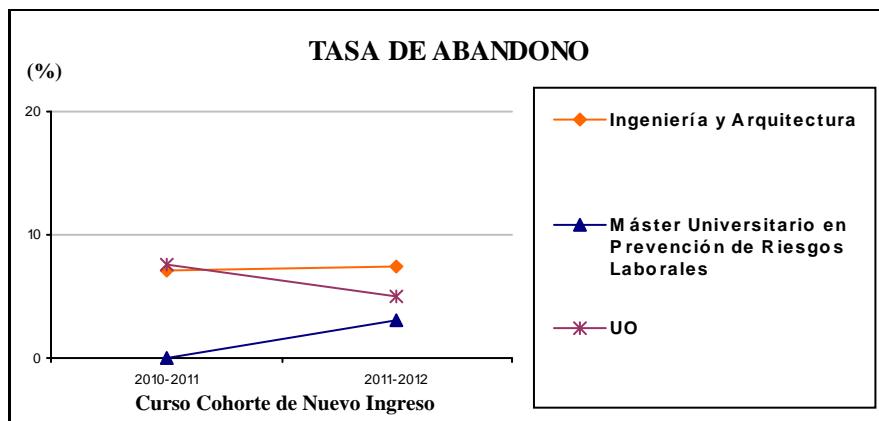

La siguiente tabla desgrega el abandono en aquel que se produce por un cambio de plan de estudios o por abandono de la Universidad de Oviedo:

Nº de estudiantes que abandonaron el plan	Título de destino
1	No se matricularon en ningún título de la UO ni en 2012-13 ni en 2013-14



Tasa de Rendimiento de Nuevo Ingreso

Cohorte de Nuevo Ingreso (NI) : número de estudiantes matriculados por primera vez en el título, excluidos los estudiantes que acceden al mismo con créditos reconocidos.

Tasa de Rendimiento de Nuevo Ingreso (TRNI) : relación porcentual entre el número total de créditos superados y el número total de créditos matriculados por los estudiantes de nuevo ingreso.

A diferencia de la Tasa de Rendimiento ya vista, la Tasa de Rendimiento de Nuevo Ingreso (TRNI) no se fija en la totalidad de los estudiantes, sino solamente en los estudiantes de nuevo ingreso. El valor del indicador correspondiente a la cohorte de nuevo ingreso en el título en el curso académico 2013-2014 es del 96,2%.

La tabla y gráfico siguientes presentan la distribución del rendimiento académico global de los estudiantes de nuevo ingreso en el título en el curso académico 2013-2014, es decir, teniendo en cuenta todas las asignaturas en las que están matriculados en dicho curso.

TRNI (%)	Nº estudiantes
0-20	1
20-40	0
40-60	0
60-80	0
80-100	25

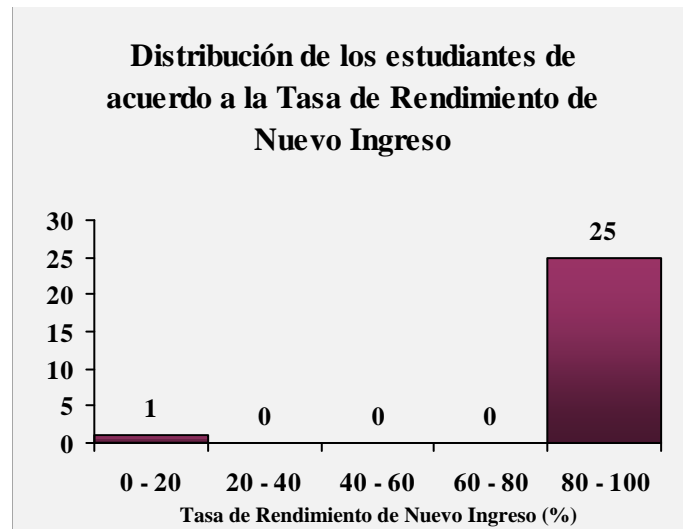

El siguiente gráfico muestra la evolución de la tasa de rendimiento de nuevo ingreso del plan de estudios, comparándola con los correspondientes a la rama de conocimiento a la que está adscrito dicho plan y global de la UO, considerándose únicamente los títulos de Máster:

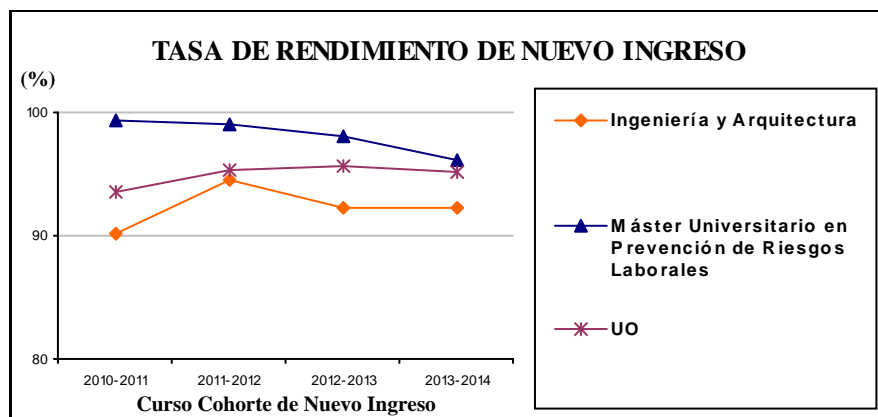



2.2.3 Referidos a los estudiantes que accedieron al título con créditos reconocidos

En el curso académico 2013-2014 accedieron al título 1 estudiantes con algún crédito reconocido, cuyos resultados de rendimiento académico son los siguientes:

Nº Estudiantes	TR (%)	TEX (%)	TEP (%)
1	50,0	100,0	50,0

La siguiente tabla desagrega el número de estudiantes que accedieron al título con créditos reconocidos en función del título en el que estuvieron matriculados en el curso académico 2012-2013.

Nº de estudiantes	Título en el que estuvieron matriculados en 2012-2013
1	No se matricularon en ningún título de Grado o Máster de la UO en el curso académico 2012-2013



2.2.4 Referidos a la cohorte de egreso

Tasa de Eficiencia

Tasa de Eficiencia (TEF) : relación porcentual entre el número total de créditos en los que debieron haberse matriculado los estudiantes graduados de una cohorte de graduación para superar el título y el total de créditos en los que efectivamente se han matriculado. Se excluye a los estudiantes que en su día accedieron al título con créditos reconocidos.

Los 23 estudiantes titulados en el curso académico 2013-2014, habiendo sido excluidos los que en su día accedieron al título con créditos reconocidos, debieron haberse matriculado de un total de 2070 créditos para titularse, teniendo en cuenta que la carga lectiva del título es de 90 créditos, pero realmente han necesitado matricularse de un total de 2079 créditos. Por lo tanto, conforme a su definición, la Tasa de Eficiencia es del 99,6% (TEF).

El siguiente gráfico muestra la evolución de la tasa de eficiencia del plan de estudios, comparándola con los correspondientes a la rama de conocimiento a la que está adscrito dicho plan y global de la UO, considerándose únicamente los títulos de Máster:

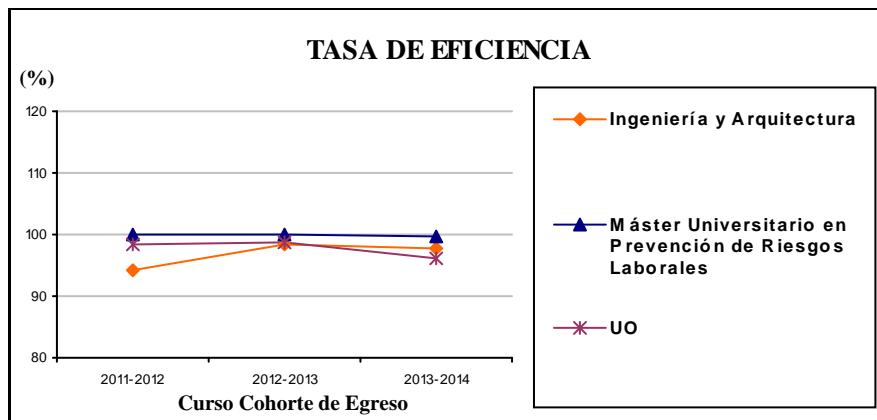

Nota Media de Expediente

Nota Media de Expediente (NME) : promedio de la nota de expediente de los estudiantes de una cohorte de egreso.

El promedio de la nota de expediente de los 23 estudiantes titulados en el curso académico 2013-2014 ha sido de 8,2 (NME).

La tabla y gráfico siguientes presentan la distribución de las notas:

NME	Nº estudiantes
5-6	0
6-7	2
7-8	8
8-9	9
9-10	4

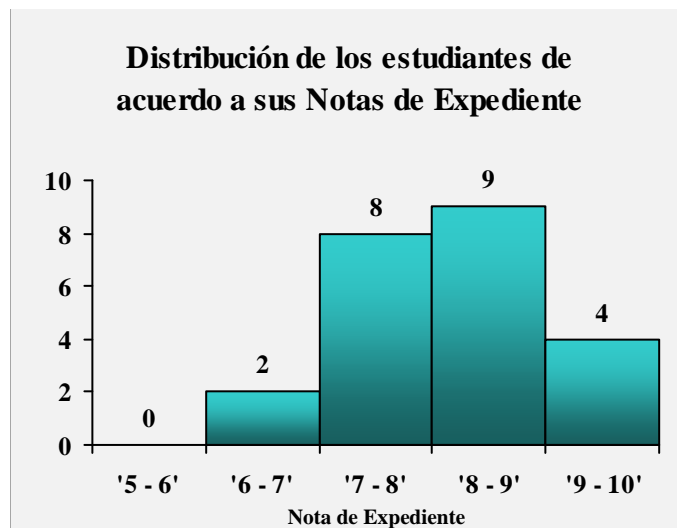



2.2.5 Asignaturas del Plan de Estudios

Tasa de Rendimiento (TR) : relación porcentual entre el número total de créditos superados y el número total de créditos matriculados por la totalidad de los estudiantes.

Id	Código	Asignatura	Carácter	Periodo Docente	Curso	Nº de estudiantes		TR 10/11	TR 11/12	TR 12/13	TR 13/14
						Aprob. 13/14	Matric. 13/14				
1	MPRILA01-1-001	Fundamentos de las Técnicas de Mejora de las Condiciones de Trabajo	Oblig.	1º Sem.	1º	27	28	100,0	100,0	100,0	96,4
2	MPRILA01-1-002	Ámbito Jurídico de la Prevención	Oblig.	1º Sem.	1º	27	28	100,0	100,0	96,3	96,4
3	MPRILA01-1-003	Gestión de la Prevención de Riesgos Laborales	Oblig.	1º Sem.	1º	27	28	100,0	100,0	100,0	96,4
4	MPRILA01-1-004	Seguridad en el Trabajo	Oblig.	1º Sem.	1º	26	27	100,0	100,0	100,0	96,3
5	MPRILA01-1-005	Higiene Industrial	Oblig.	1º Sem.	1º	27	28	94,1	97,0	96,3	96,4
6	MPRILA01-1-006	Ergonomía y Psicología Aplicada	Oblig.	1º Sem.	1º	27	28	100,0	100,0	100,0	96,4
7	MPRILA01-1-007	Medicina del Trabajo	Oblig.	1º Sem.	1º	26	27	100,0	100,0	100,0	96,3
8	MPRILA01-1-008	Especialización en Seguridad en el Trabajo	Oblig.	2º Sem.	1º	26	27	100,0	97,0	100,0	96,3
9	MPRILA01-1-009	Especialización en Higiene Industrial	Oblig.	2º Sem.	1º	28	29	100,0	96,9	92,6	96,6
10	MPRILA01-1-010	Especialización en Ergonomía y Psicología Aplicada	Oblig.	2º Sem.	1º	26	28	100,0	100,0	100,0	92,9
11	MPRILA01-2-001	Otras Actuaciones en Materia de Prevención de Riesgos Laborales	Oblig.	1º Sem.	2º	26	27		94,1	100,0	96,3
12	MPRILA01-2-002	Técnicas Afines	Oblig.	1º Sem.	2º	26	27		100,0	100,0	96,3
13	MPRILA01-2-003	Sociología del Trabajo	Oblig.	1º Sem.	2º	26	27		100,0	100,0	96,3
14	MPRILA01-2-004	Educación para la Salud en el Trabajo	Oblig.	1º Sem.	2º	25	26		100,0	100,0	96,2
15	MPRILA01-2-005	Prácticas Externas	Práct. Ext.	1º Sem.	2º	22	25		88,2	100,0	88,0
16	MPRILA01-2-006	Trabajo Fin de Máster	Trab. Fin	1º Sem.	2º	23	27		88,2	100,0	85,2



Tasa de Éxito (TEX): relación porcentual entre el número total de créditos superados y el número total de créditos presentados a pruebas de evaluación por la totalidad de los estudiantes.

Id	Código	Asignatura	Carácter	Periodo Docente	Curso	Nº de estudiantes		TEX 10/11	TEX 11/12	TEX 12/13	TEX 13/14
						Aprob. 13/14	Present. 13/14				
1	MPRILA01-1-001	Fundamentos de las Técnicas de Mejora de las Condiciones de Trabajo	Oblig.	1º Sem.	1º	27	27	100,0	100,0	100,0	100,0
2	MPRILA01-1-002	Ámbito Jurídico de la Prevención	Oblig.	1º Sem.	1º	27	27	100,0	100,0	96,3	100,0
3	MPRILA01-1-003	Gestión de la Prevención de Riesgos Laborales	Oblig.	1º Sem.	1º	27	27	100,0	100,0	100,0	100,0
4	MPRILA01-1-004	Seguridad en el Trabajo	Oblig.	1º Sem.	1º	26	26	100,0	100,0	100,0	100,0
5	MPRILA01-1-005	Higiene Industrial	Oblig.	1º Sem.	1º	27	27	94,1	100,0	100,0	100,0
6	MPRILA01-1-006	Ergonomía y Psicología Aplicada	Oblig.	1º Sem.	1º	27	27	100,0	100,0	100,0	100,0
7	MPRILA01-1-007	Medicina del Trabajo	Oblig.	1º Sem.	1º	26	26	100,0	100,0	100,0	100,0
8	MPRILA01-1-008	Especialización en Seguridad en el Trabajo	Oblig.	2º Sem.	1º	26	26	100,0	97,0	100,0	100,0
9	MPRILA01-1-009	Especialización en Higiene Industrial	Oblig.	2º Sem.	1º	28	28	100,0	100,0	100,0	100,0
10	MPRILA01-1-010	Especialización en Ergonomía y Psicología Aplicada	Oblig.	2º Sem.	1º	26	26	100,0	100,0	100,0	100,0
11	MPRILA01-2-001	Otras Actuaciones en Materia de Prevención de Riesgos Laborales	Oblig.	1º Sem.	2º	26	26		94,1	100,0	100,0
12	MPRILA01-2-002	Técnicas Afines	Oblig.	1º Sem.	2º	26	26		100,0	100,0	100,0
13	MPRILA01-2-003	Sociología del Trabajo	Oblig.	1º Sem.	2º	26	26		100,0	100,0	100,0
14	MPRILA01-2-004	Educación para la Salud en el Trabajo	Oblig.	1º Sem.	2º	25	25		100,0	100,0	100,0
15	MPRILA01-2-005	Prácticas Externas	Práct. Ext.	1º Sem.	2º	22	22		100,0	100,0	100,0
16	MPRILA01-2-006	Trabajo Fin de Máster	Trab. Fin	1º Sem.	2º	23	23		100,0	100,0	100,0



Tasa de Expectativa (TEP) : relación porcentual entre el número total de créditos presentados a pruebas de evaluación y el número total de créditos matriculados por la totalidad de los estudiantes.

Id	Código	Asignatura	Carácter	Periodo Docente	Curso	Nº de estudiantes		TEP 10/11	TEP 11/12	TEP 12/13	TEP 13/14
						Present. 13/14	Matric. 13/14				
1	MPRILA01-1-001	Fundamentos de las Técnicas de Mejora de las Condiciones de Trabajo	Oblig.	1º Sem.	1º	27	28	100,0	100,0	100,0	96,4
2	MPRILA01-1-002	Ámbito Jurídico de la Prevención	Oblig.	1º Sem.	1º	27	28	100,0	100,0	100,0	96,4
3	MPRILA01-1-003	Gestión de la Prevención de Riesgos Laborales	Oblig.	1º Sem.	1º	27	28	100,0	100,0	100,0	96,4
4	MPRILA01-1-004	Seguridad en el Trabajo	Oblig.	1º Sem.	1º	26	27	100,0	100,0	100,0	96,3
5	MPRILA01-1-005	Higiene Industrial	Oblig.	1º Sem.	1º	27	28	100,0	97,0	96,3	96,4
6	MPRILA01-1-006	Ergonomía y Psicología Aplicada	Oblig.	1º Sem.	1º	27	28	100,0	100,0	100,0	96,4
7	MPRILA01-1-007	Medicina del Trabajo	Oblig.	1º Sem.	1º	26	27	100,0	100,0	100,0	96,3
8	MPRILA01-1-008	Especialización en Seguridad en el Trabajo	Oblig.	2º Sem.	1º	26	27	100,0	100,0	100,0	96,3
9	MPRILA01-1-009	Especialización en Higiene Industrial	Oblig.	2º Sem.	1º	28	29	100,0	96,9	92,6	96,6
10	MPRILA01-1-010	Especialización en Ergonomía y Psicología Aplicada	Oblig.	2º Sem.	1º	26	28	100,0	100,0	100,0	92,9
11	MPRILA01-2-001	Otras Actuaciones en Materia de Prevención de Riesgos Laborales	Oblig.	1º Sem.	2º	26	27		100,0	100,0	96,3
12	MPRILA01-2-002	Técnicas Afines	Oblig.	1º Sem.	2º	26	27		100,0	100,0	96,3
13	MPRILA01-2-003	Sociología del Trabajo	Oblig.	1º Sem.	2º	26	27		100,0	100,0	96,3
14	MPRILA01-2-004	Educación para la Salud en el Trabajo	Oblig.	1º Sem.	2º	25	26		100,0	100,0	96,2
15	MPRILA01-2-005	Prácticas Externas	Práct. Ext.	1º Sem.	2º	22	25		88,2	100,0	88,0
16	MPRILA01-2-006	Trabajo Fin de Máster	Trab. Fin	1º Sem.	2º	23	27		88,2	100,0	85,2



Tasa de Eficiencia de la Asignatura (TEFa) : relación porcentual entre los créditos superados por los estudiantes matriculados en una asignatura y los créditos que han necesitado matricular para superarla.

Id	Código	Asignatura	Carácter	Periodo Docencia	Curso	Nº Estudiantes				
						Aprobados 13/14	TEFa 10/11	TEFa 11/12	TEFa 12/13	TEFa 13/14
1	MPRILA01-1-001	Fundamentos de las Técnicas de Mejora de las Condiciones de Trabajo	Oblig.	1º Sem.	1º	27	100,0	100,0	100,0	100,0
2	MPRILA01-1-002	Ámbito Jurídico de la Prevención	Oblig.	1º Sem.	1º	27	100,0	100,0	100,0	96,4
3	MPRILA01-1-003	Gestión de la Prevención de Riesgos Laborales	Oblig.	1º Sem.	1º	27	100,0	100,0	100,0	100,0
4	MPRILA01-1-004	Seguridad en el Trabajo	Oblig.	1º Sem.	1º	26	100,0	100,0	100,0	100,0
5	MPRILA01-1-005	Higiene Industrial	Oblig.	1º Sem.	1º	27	100,0	100,0	100,0	96,4
6	MPRILA01-1-006	Ergonomía y Psicología Aplicada	Oblig.	1º Sem.	1º	27	100,0	100,0	100,0	100,0
7	MPRILA01-1-007	Medicina del Trabajo	Oblig.	1º Sem.	1º	26	100,0	100,0	100,0	100,0
8	MPRILA01-1-008	Especialización en Seguridad en el Trabajo	Oblig.	2º Sem.	1º	26	100,0	100,0	100,0	100,0
9	MPRILA01-1-009	Especialización en Higiene Industrial	Oblig.	2º Sem.	1º	28	100,0	100,0	100,0	93,3
10	MPRILA01-1-010	Especialización en Ergonomía y Psicología Aplicada	Oblig.	2º Sem.	1º	26	100,0	100,0	100,0	100,0
11	MPRILA01-2-001	Otras Actuaciones en Materia de Prevención de Riesgos Laborales	Oblig.	1º Sem.	2º	26		100,0	100,0	100,0
12	MPRILA01-2-002	Técnicas Afines	Oblig.	1º Sem.	2º	26		100,0	100,0	100,0
13	MPRILA01-2-003	Sociología del Trabajo	Oblig.	1º Sem.	2º	26		100,0	100,0	100,0
14	MPRILA01-2-004	Educación para la Salud en el Trabajo	Oblig.	1º Sem.	2º	25		100,0	100,0	100,0
15	MPRILA01-2-005	Prácticas Externas	Práct. Ext.	1º Sem.	2º	22		100,0	100,0	100,0
16	MPRILA01-2-006	Trabajo Fin de Máster	Trab. Fin	1º Sem.	2º	23		100,0	100,0	100,0



Distribución Matrícula (DM1a) : porcentaje de créditos matriculados en primera matrícula, respecto al total de créditos matriculados.

Id	Código	Asignatura	Carácter	Periodo Docencia	Curso	Nº Estudiantes Matriculados				
						13/14	DM1a 10/11	DM1a 11/12	DM1a 12/13	DM1a 13/14
1	MPRILA01-1-001	Fundamentos de las Técnicas de Mejora de las Condiciones de Trabajo	Oblig.	1º Sem.	1º	28	100,0	100,0	100,0	100,0
2	MPRILA01-1-002	Ámbito Jurídico de la Prevención	Oblig.	1º Sem.	1º	28	100,0	100,0	100,0	96,4
3	MPRILA01-1-003	Gestión de la Prevención de Riesgos Laborales	Oblig.	1º Sem.	1º	28	100,0	100,0	100,0	100,0
4	MPRILA01-1-004	Seguridad en el Trabajo	Oblig.	1º Sem.	1º	27	100,0	100,0	100,0	100,0
5	MPRILA01-1-005	Higiene Industrial	Oblig.	1º Sem.	1º	28	100,0	97,0	100,0	96,4
6	MPRILA01-1-006	Ergonomía y Psicología Aplicada	Oblig.	1º Sem.	1º	28	100,0	100,0	100,0	100,0
7	MPRILA01-1-007	Medicina del Trabajo	Oblig.	1º Sem.	1º	27	100,0	100,0	100,0	100,0
8	MPRILA01-1-008	Especialización en Seguridad en el Trabajo	Oblig.	2º Sem.	1º	27	100,0	100,0	100,0	100,0
9	MPRILA01-1-009	Especialización en Higiene Industrial	Oblig.	2º Sem.	1º	29	100,0	100,0	100,0	93,1
10	MPRILA01-1-010	Especialización en Ergonomía y Psicología Aplicada	Oblig.	2º Sem.	1º	28	100,0	100,0	100,0	100,0
11	MPRILA01-2-001	Otras Actuaciones en Materia de Prevención de Riesgos Laborales	Oblig.	1º Sem.	2º	27		100,0	100,0	100,0
12	MPRILA01-2-002	Técnicas Afines	Oblig.	1º Sem.	2º	27		100,0	100,0	100,0
13	MPRILA01-2-003	Sociología del Trabajo	Oblig.	1º Sem.	2º	27		100,0	100,0	100,0
14	MPRILA01-2-004	Educación para la Salud en el Trabajo	Oblig.	1º Sem.	2º	26		100,0	100,0	100,0
15	MPRILA01-2-005	Prácticas Externas	Práct. Ext.	1º Sem.	2º	25		100,0	100,0	100,0
16	MPRILA01-2-006	Trabajo Fin de Máster	Trab. Fin	1º Sem.	2º	27		100,0	100,0	100,0



Nota Media de la Asignatura (NMa) : promedio de las calificaciones numéricas de los estudiantes que han superado la asignatura.

Id	Código	Asignatura	Carácter	Periodo Docencia	Curso	Nº Estudiantes				
						Aprobados 13/14	NMa 10/11	NMa 11/12	NMa 12/13	NMa 13/14
1	MPRILA01-1-001	Fundamentos de las Técnicas de Mejora de las Condiciones de Trabajo	Oblig.	1º Sem.	1º	27	8,0	8,2	8,0	8,6
2	MPRILA01-1-002	Ámbito Jurídico de la Prevención	Oblig.	1º Sem.	1º	27	7,8	7,2	6,8	7,6
3	MPRILA01-1-003	Gestión de la Prevención de Riesgos Laborales	Oblig.	1º Sem.	1º	27	7,4	7,6	7,9	7,7
4	MPRILA01-1-004	Seguridad en el Trabajo	Oblig.	1º Sem.	1º	26	8,3	7,3	8,2	8,2
5	MPRILA01-1-005	Higiene Industrial	Oblig.	1º Sem.	1º	27	8,0	7,3	7,9	7,6
6	MPRILA01-1-006	Ergonomía y Psicología Aplicada	Oblig.	1º Sem.	1º	27	8,3	8,5	8,3	8,6
7	MPRILA01-1-007	Medicina del Trabajo	Oblig.	1º Sem.	1º	26	9,7	9,6	8,8	8,6
8	MPRILA01-1-008	Especialización en Seguridad en el Trabajo	Oblig.	2º Sem.	1º	26	6,9	7,7	8,2	8,8
9	MPRILA01-1-009	Especialización en Higiene Industrial	Oblig.	2º Sem.	1º	28	8,2	7,4	7,4	7,6
10	MPRILA01-1-010	Especialización en Ergonomía y Psicología Aplicada	Oblig.	2º Sem.	1º	26	7,9	7,4	7,8	8,4
11	MPRILA01-2-001	Otras Actuaciones en Materia de Prevención de Riesgos Laborales	Oblig.	1º Sem.	2º	26		7,3	7,8	7,8
12	MPRILA01-2-002	Técnicas Afines	Oblig.	1º Sem.	2º	26		7,5	7,4	7,5
13	MPRILA01-2-003	Sociología del Trabajo	Oblig.	1º Sem.	2º	26		7,8	7,8	8,2
14	MPRILA01-2-004	Educación para la Salud en el Trabajo	Oblig.	1º Sem.	2º	25		9,6	9,3	7,9
15	MPRILA01-2-005	Prácticas Externas	Práct. Ext.	1º Sem.	2º	22		9,3	8,8	9,1
16	MPRILA01-2-006	Trabajo Fin de Máster	Trab. Fin	1º Sem.	2º	23		8,3	8,6	9,2



Distribución de las calificaciones alfabéticas por asignatura

A continuación se presenta la distribución de las calificaciones alfabéticas obtenidas por los estudiantes matriculados en cada una de las asignaturas, teniendo en cuenta que:

- Las calificaciones correspondientes a la no superación de las asignaturas se presentan separadamente en “No Presentado”, en aquellos casos en los que no se ha participado en pruebas de evaluación, y “Suspenso” para aquellos casos en los que, habiendo participado, no las han superado.
- La suma de todas las columnas debería ser el 100%, si bien puede que el resultado no sea exacto debido al redondeo a una cifra decimal de cada una de las calificaciones, además de por no hacer constar los “aprobados por compensación”, por ser ésta una calificación residual en frecuencia, aunque no siempre nula.

Id	Código	Asignatura	No Presentado	Suspenso	Aprobado	Notable	Sobresal.	Matrícula Honor
1	MPRILA01-1-001	Fundamentos de las Técnicas de Mejora de las Condiciones de Trabajo	3,6%	0,0%	10,7%	39,3%	42,9%	3,6%
2	MPRILA01-1-002	Ámbito Jurídico de la Prevención	3,6%	0,0%	17,9%	67,9%	7,1%	3,6%
3	MPRILA01-1-003	Gestión de la Prevención de Riesgos Laborales	3,6%	0,0%	21,4%	53,6%	17,9%	3,6%
4	MPRILA01-1-004	Seguridad en el Trabajo	3,7%	0,0%	7,4%	63,0%	25,9%	0,0%
5	MPRILA01-1-005	Higiene Industrial	3,6%	0,0%	21,4%	60,7%	7,1%	7,1%
6	MPRILA01-1-006	Ergonomía y Psicología Aplicada	3,6%	0,0%	0,0%	50,0%	42,9%	3,6%
7	MPRILA01-1-007	Medicina del Trabajo	3,7%	0,0%	0,0%	55,6%	37,0%	3,7%
8	MPRILA01-1-008	Especialización en Seguridad en el Trabajo	3,7%	0,0%	0,0%	59,3%	37,0%	0,0%
9	MPRILA01-1-009	Especialización en Higiene Industrial	3,4%	0,0%	13,8%	69,0%	10,3%	3,4%
10	MPRILA01-1-010	Especialización en Ergonomía y Psicología Aplicada	7,1%	0,0%	0,0%	64,3%	21,4%	7,1%
11	MPRILA01-2-001	Otras Actuaciones en Materia de Prevención de Riesgos Laborales	3,7%	0,0%	14,8%	55,6%	25,9%	0,0%
12	MPRILA01-2-002	Técnicas Afines	3,7%	0,0%	7,4%	81,5%	7,4%	0,0%
13	MPRILA01-2-003	Sociología del Trabajo	3,7%	0,0%	7,4%	48,1%	40,7%	0,0%
14	MPRILA01-2-004	Educación para la Salud en el Trabajo	3,8%	0,0%	34,6%	19,2%	42,3%	0,0%
15	MPRILA01-2-005	Prácticas Externas	12,0%	0,0%	0,0%	24,0%	64,0%	0,0%
16	MPRILA01-2-006	Trabajo Fin de Máster	14,8%	0,0%	0,0%	18,5%	59,3%	7,4%



Distribución de la Tasa de Rendimiento (TR) de las asignaturas en relación a la valoración de la actividad docente en dichas asignaturas por parte de los estudiantes en la Encuesta General de la Enseñanza

Cada punto del gráfico a continuación representa a una asignatura, cuya etiqueta hace referencia a la columna Id de la tabla de la página anterior. Las asignaturas que no aparezcan representadas corresponden a aquéllas en las que se han cumplimentado menos de cuatro cuestionarios en la Encuesta General de la Enseñanza.

Las líneas de referencia vertical y horizontal del gráfico corresponden respectivamente a la Tasa de Rendimiento y la valoración en la Encuesta General de la Enseñanza globales del título.

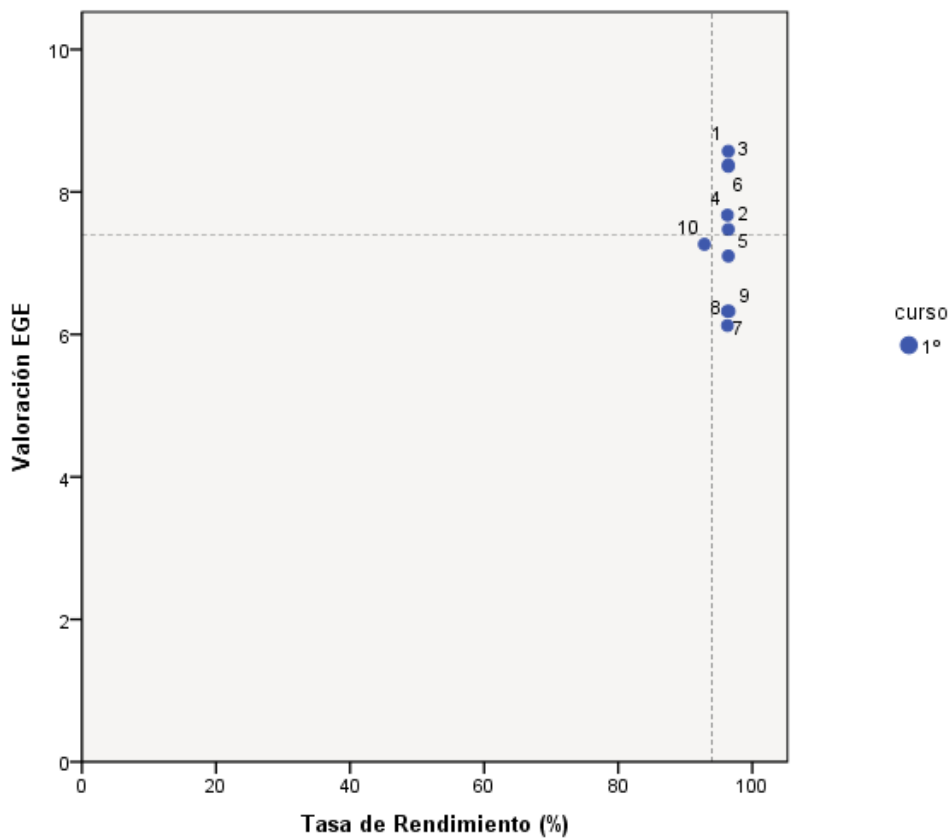



3. TABLA COMPARATIVA TÍTULO / RAMA / UNIVERSIDAD*

Máster Universitario en Prevención de Riesgos Laborales (MPRILA01)

Curso Académico 2013-2014

Indicador/ Leyenda / Unidad de medida			MPRILA01	Ingeniería y Arquitectura	Universidad de Oviedo (*)
Cohorte de Nuevo Ingreso	NI	estudiantes	26	187	854
Nuevo Ingreso sobre Matrícula	NIM	%	47,3	55,7	65,6
Distribución Matrícula (****)	DM1a	%	98,7	95,4	97,2
Dedicación Lectiva Media	DLM	créditos	44,7	53,3	50,6
Créditos Medios Aprobados	CMA	créditos	42,0	47,6	46,9
Tasa de Rendimiento	TR	%	94,0	89,3	92,7
Tasa de Éxito	TEX	%	100,0	98,9	99,3
Tasa de Expectativa	TEP	%	94,0	90,2	93,4
Tasa de Graduación (**)	TG	%	93,9	85,7	90,4
Tasa de Abandono (***)	TA	%	3,0	7,4	5,0
Tasa de Rendimiento de la Cohorte de Nuevo Ingreso	TRNI	%	96,2	92,3	95,1
Tasa de Eficiencia	TEF	%	99,6	97,7	96,0
Nota Media de Expediente	NME	nota	8,2	8,1	8,4

(*) Los resultados agregados por rama de conocimiento y Universidad corresponden solamente a los títulos de Máster.

(**) La Tasa de Graduación se refiere a la cohorte de ingreso en 2011-2012.

(***) La Tasa de Abandono se refiere a la cohorte de ingreso en 2011-2012.

(****) El indicador Distribución Matrícula, que es un vector numérico, refleja la componente correspondiente a la "primera matrícula".



4. TABLA DE EVOLUCIÓN DE LOS INDICADORES

Máster Universitario en Prevención de Riesgos Laborales (MPRILA01)

Indicador / Leyenda / Unidad de medida			2010-2011	2011-2012	2012-2013	2013-2014
Cohorte de Nuevo Ingreso	NI	estudiantes	17	33	26	26
Nuevo Ingreso sobre Matrícula	NIM	%	100,0	66,0	45,6	47,3
Distribución Matrícula (*)	DM1a	%	100,0	99,7	100,0	98,7
Dedicación Lectiva Media	DLM	créditos	60,0	49,5	44,1	44,7
Créditos Medios Aprobados	CMA	créditos	59,6	48,2	43,5	42,0
Tasa de Rendimiento	TR	%	99,3	97,3	98,8	94,0
Tasa de Éxito	TEX	%	99,3	99,5	99,8	100,0
Tasa de Expectativa	TEP	%	100,0	97,8	98,9	94,0
Tasa de Graduación	TG	%			88,2	93,9
Tasa de Abandono	TA	%			0,0	3,0
Tasa de Rendimiento de la Cohorte de Nuevo Ingreso	TRNI	%	99,3	99,0	98,0	96,2
Tasa de Eficiencia	TEF	%		100,0	100,0	99,6
Nota Media de Expediente	NME	nota		8,2	7,9	8,2

Las celdas con sombreado gris indican aquellos indicadores para los que no procede su cálculo atendiendo a la propia definición del indicador y el curso académico correspondiente.

(*) El indicador Distribución Matrícula, que es un vector numérico, refleja la componente correspondiente a la "primera matrícula".