



Universidad  
de Oviedo

# **INFORME FINANCIERO Y DE EJECUCIÓN PRESUPUESTARIA**

**Primer Trimestre 2014**

Edita: Universidad de Oviedo  
Imprime: Servicio de Publicaciones  
D. L.: AS/2344-2006



## ÍNDICE

INTRODUCCIÓN .....	1
1. EVOLUCIÓN DE LA ACTIVIDAD ECONÓMICA-FINANCIERA DE LA UNIVERSIDAD DE OVIEDO EN EL PRIMER TRIMESTRE DEL EJERCICIO 2014.....	2
2. EJECUCIÓN PRESUPUESTARIA.....	29
I. Presupuesto de Gastos.....	30
II. Presupuesto de Ingresos.....	40
III. Situación de la Tesorería.....	43
IV. Libramientos de fondos a Centros, Departamentos y otros Órganos Universitarios .....	46
3. GRÁFICOS.....	52
4. GLOSARIO DE TÉRMINOS.....	63



## **INTRODUCCIÓN**

Al objeto de facilitar a los órganos de gobierno la información económico-financiera de la Universidad con las principales magnitudes, la Gerencia viene elaborando un informe, que el pleno del Consejo Social acordó su realización con periodicidad trimestral, y éste es el referido al Primer Trimestre del Ejercicio 2014.

La información presenta en primer lugar una breve descripción de los hechos de relevancia cuantitativa o cualitativa y en segundo lugar, bajo el título de informe de ejecución presupuestaria, se facilita a los destinatarios el conocimiento del nivel de gasto y de ingreso alcanzado en el período de referencia, con detalle de la situación de la Tesorería y de los libramientos a los Centros, Departamentos y otros Órganos Universitarios.



# **1. EVOLUCIÓN DE LA ACTIVIDAD ECONÓMICO-FINANCIERA EN EL PRIMER TRIMESTRE DEL EJERCICIO 2014**



Los datos correspondientes a la ejecución presupuestaria del primer trimestre de 2014 se adaptan al Presupuesto prorrogado de 2013 para el ejercicio 2014 por Resolución del Rector de 2 de enero de 2014 por la que se regula la aplicación de la prórroga de los presupuestos de la Universidad de Oviedo.

La partida más importante que contribuye a la financiación de la Universidad y, al mismo tiempo, la más elevada de las aportaciones realizadas por la Comunidad Autónoma es la denominada subvención nominativa, que para este presupuesto prorrogado se eleva a 116.009.590 euros.

El capítulo 1 del Presupuesto de Gastos de la Universidad de Oviedo se refiere a gastos de personal y es con diferencia el de mayor cuantía de todos los del presupuesto por eso a continuación se relaciona en el Cuadro 1 la ejecución del gasto de personal, realizada en el primer trimestre de 2014.

En el cuadro 2 se desglosa la información de los Proyectos financiados con Fondos F.E.D.E.R., en cuyos datos se incluyen las devoluciones de ingresos correspondientes al capítulo 9 realizadas en 2012 y 2013.



**Cuadro 1 “ESTADO DE EJECUCIÓN DE GASTOS DE PERSONAL DE LA UNIVERSIDAD DE OVIEDO A 31 DE MARZO DE 2014”**

Org.	Fun.	Eco.	Descripción	Créditos Iniciales	Modificaciones	Créditos Totales	Obligaciones	S. Disponibles
0101	112A	10000	Retribución Académica	68.952,00	0,00	68.952,00	15.885,30	53.066,70
0101	112A	10001	Complemento específico por Cargo Directivo	17.098,00	0,00	17.098,00	4.274,37	12.823,63
0101	112A	111	Retrib.complementarias de otros Cargos Académicos	15.459,00	0,00	15.459,00	1.932,36	13.526,64
0101	112A	12001	Personal de administración y servicios	86.989,00	0,00	86.989,00	17.961,63	69.027,37
0101	112A	12201	Personal de administración y servicios	80.805,00	0,00	80.805,00	18.856,29	61.948,71
0101	112A	130	Retribuciones básicas y complementarias	30.342,00	0,00	30.342,00	6.173,49	24.168,51
0101	112A	160	Cuotas sociales	55.700,00	0,00	55.700,00	9.889,77	45.810,23
0201	121A	10200	Retribución Académica	53.798,00	0,00	53.798,00	12.380,58	41.417,42
0201	121A	10201	Complemento específico por Cargo Directivo	7.730,00	0,00	7.730,00	1.932,36	5.797,64
0201	121A	11000	Retribución Académica	41.079,00	0,00	41.079,00	8.913,81	32.165,19
0201	121A	11001	Complemento específico por Cargo Docente	6.027,00	0,00	6.027,00	1.506,66	4.520,34
0201	121A	12001	Personal de administración y servicios	682.919,00	0,00	682.919,00	137.505,04	545.413,96
0201	121A	130	Retribuciones básicas y complementarias	290.580,00	0,00	290.580,00	60.564,18	230.015,82
0201	121A	160	Cuotas sociales	263.051,00	0,00	263.051,00	42.731,65	220.319,35
0301	423D	12001	Personal de administración y servicios	147.934,00	0,00	147.934,00	31.846,42	116.087,58
0301	423D	130	Retribuciones básicas y complementarias	482.767,00	0,00	482.767,00	96.449,08	386.317,92
0301	423D	160	Cuotas sociales	189.478,00	0,00	189.478,00	28.177,10	161.300,90
0302	313F	12001	Personal de administración y servicios	22.919,00	0,00	22.919,00	4.953,99	17.965,01
0302	313F	130	Retribuciones básicas y complementarias	150.100,00	0,00	150.100,00	34.667,49	115.432,51
0302	313F	160	Cuotas sociales	53.122,00	0,00	53.122,00	8.398,03	44.723,97
0302	313F	170	Formación y perfeccionamiento del personal	0,00	0,00	0,00	0,00	0,00



Org.	Fun.	Eco.	Descripción	Créditos Iniciales	Modificaciones	Créditos Totales	Obligaciones	S. Disponibles
0303	428F	111	Retrib.complementarias de otros Cargos Académicos	9.050,00	0,00	9.050,00	0,00	9.050,00
0303	428F	12001	Personal de administración y servicios	68.071,00	0,00	68.071,00	15.145,17	52.925,83
0303	428F	130	Retribuciones básicas y complementarias	25.065,00	0,00	25.065,00	0,00	25.065,00
0303	428F	160	Cuotas sociales	24.990,00	0,00	24.990,00	3.217,74	21.772,26
0401	111A	111	Retrib.complementarias de otros Cargos Académicos	7.730,00	0,00	7.730,00	1.932,36	5.797,64
0401	111A	12001	Personal de administración y servicios	207.861,00	0,00	207.861,00	46.260,60	161.600,40
0401	111A	160	Cuotas sociales	52.152,00	0,00	52.152,00	8.563,80	43.588,20
0501	126H	111	Retrib.complementarias de otros Cargos Académicos	7.730,00	0,00	7.730,00	1.932,36	5.797,64
0501	126H	12001	Personal de administración y servicios	26.431,00	0,00	26.431,00	5.734,50	20.696,50
0501	126H	160	Cuotas sociales	6.632,00	0,00	6.632,00	1.217,12	5.414,88
0601	422B	12001	Personal de administración y servicios	80.034,00	0,00	80.034,00	26.779,62	53.254,38
0601	422B	160	Cuotas sociales	20.081,00	0,00	20.081,00	5.502,34	14.578,66
0602	422C	11000	Retribución Académica	41.381,00	0,00	41.381,00	9.658,68	31.722,32
0602	422C	11001	Complemento específico por Cargo Docente	6.027,00	0,00	6.027,00	1.506,66	4.520,34
0602	422C	12001	Personal de administración y servicios	70.271,00	0,00	70.271,00	15.308,10	54.962,90
0602	422C	130	RETRIBUCIONES BÁSICAS Y COMPLEMENTARIAS	0,00	0,00	0,00	5.888,37	-5.888,37
0602	422C	134	Retribuciones de personal temporal	37.500,00	0,00	37.500,00	5.695,83	31.804,17
0602	422C	160	Cuotas sociales	29.466,00	0,00	29.466,00	6.249,57	23.216,43
0603	422F	12001	Personal de administración y servicios	24.224,00	0,00	24.224,00	5.236,08	18.987,92
0603	422F	134	Retribuciones de personal temporal	35.000,00	0,00	35.000,00	0,00	35.000,00
0603	422F	160	Cuotas sociales	17.124,00	0,00	17.124,00	1.118,27	16.005,73
1001	633B	11000	Retribución Académica	39.372,00	0,00	39.372,00	0,00	39.372,00
1001	633B	11001	Complemento específico por Cargo Directivo	6.027,00	0,00	6.027,00	0,00	6.027,00
1001	633B	12001	Personal de administración y servicios	97.100,00	0,00	97.100,00	9.270,75	87.829,25
1001	633B	134	Retribuciones de personal temporal	100.605,00	0,00	100.605,00	30.035,64	70.569,36
1001	633B	160	Cuotas sociales	56.113,00	0,00	56.113,00	8.240,48	47.872,52





Org.	Fun.	Eco.	Descripción	Créditos Iniciales	Modificaciones	Créditos Totales	Obligaciones	S. Disponibles
1001	633B	17000	Formación y perfeccionamiento de personal	7.000,00	0,00	7.000,00	0,00	7.000,00
1101	421A	10100	Retribución Académica	43.422,00	0,00	43.422,00	9.786,63	33.635,37
1101	421A	10101	Complemento específico por Cargo Directivo	7.730,00	0,00	7.730,00	1.932,36	5.797,64
1101	421A	12001	Personal de administración y servicios	165.026,00	0,00	165.026,00	35.817,48	129.208,52
1101	421A	130	Retribuciones básicas y complementarias	191.565,00	0,00	191.565,00	41.113,71	150.451,29
1101	421A	160	Cuotas sociales	101.863,00	0,00	101.863,00	20.299,84	81.563,16
1103	421C	17000	Formación y perfeccionamiento del personal	3.000,00	0,00	3.000,00	60,00	2.940,00
1103	421C	17104	Seguros personal Rectorado	12.500,00	0,00	12.500,00	503,17	-22,91
1104	423K	11000	Retribución Académica	47.696,00	0,00	47.696,00	9.786,63	37.909,37
1104	423K	11001	Complemento específico por Cargo Docente	6.027,00	0,00	6.027,00	1.506,66	4.520,34
1104	423K	12001	Personal de administración y servicios	20.674,00	0,00	20.674,00	4.366,50	16.307,50
1104	423K	134	Retribuciones de personal temporal	18.000,00	0,00	18.000,00	8.571,42	9.428,58
1104	423K	160	Cuotas sociales	10.868,00	0,00	10.868,00	2.781,49	8.086,51
1201	121B	103	Retribuciones del Gerente	88.200,00	0,00	88.200,00	14.981,07	73.218,93
1201	121B	12001	Personal de administración y servicios	1.160.668,00	0,00	1.160.668,00	235.502,90	925.165,10
1201	121B	160	Cuotas sociales	319.048,00	0,00	319.048,00	44.001,12	275.046,88
1202	121C	12001	Personal de administración y servicios	778.537,00	-18.600,00	759.937,00	149.868,07	610.068,93
1202	121C	12009	Carrera profesional del PAS funcionario	495.571,00	0,00	495.571,00	120.191,95	375.379,05
1202	121C	12101	Personal de administración y servicios	316.239,00	0,00	316.239,00	6.313,56	309.925,44
1202	121C	130	Retribuciones básicas y complementarias	79.902,00	0,00	79.902,00	15.757,32	64.144,68
1202	121C	13009	Carrera profesional del PAS Laboral	369.338,00	0,00	369.338,00	89.660,61	279.677,39
1202	121C	131	Sustituciones de laborales	106.033,00	0,00	106.033,00	5.241,39	100.791,61
1202	121C	132	Retribuciones de personal eventual	199.401,00	0,00	199.401,00	28.209,27	171.191,73
1202	121C	135	Conceptos variables personal laboral	77.479,00	0,00	77.479,00	101.164,51	-23.685,51
1202	121C	136	Gratificaciones	21.827,00	0,00	21.827,00	2.404,00	19.423,00
1202	121C	150	Productividad de personal funcionario	28.162,00	0,00	28.162,00	0,00	28.162,00
1202	121C	151	Gratificaciones	67.638,00	0,00	67.638,00	17.232,09	50.405,91
1202	121C	160	Cuotas sociales	710.592,00	0,00	710.592,00	37.806,97	672.785,03



Org.	Fun.	Eco.	Descripción	Créditos Iniciales	Modificaciones	Créditos Totales	Obligaciones	S. Disponibles
1202	121C	17000	Formación y perfeccionamiento del personal	5.000,00	0,00	5.000,00	0,00	5.000,00
1202	121C	180	Provisión social y de personal	250.000,00	0,00	250.000,00	0,00	250.000,00
1202	313E	17101	Personal docente e investigador (Ayudas matricula)	209.874,00	0,00	209.874,00	0,00	209.874,00
1202	313E	17102	Personal funcionario de admón y servicios (Ayudas matricula)	57.096,00	0,00	57.096,00	0,00	57.096,00
1202	313E	17103	Personal laboral de admón y servicios (Ayudas matricula)	54.091,00	0,00	54.091,00	0,00	54.091,00
1202	313E	17105	Personal docente e investigador (Acción Social)	144.900,00	0,00	144.900,00	0,00	144.900,00
1202	313E	17106	Personal funcionario de admón y servicios (Acción Social)	113.650,00	0,00	113.650,00	108.202,97	5.447,03
1202	313E	17107	Personal laboral de admón y servicios (Acción Social)	79.625,00	0,00	79.625,00	60.072,03	19.552,97
1202	313E	17108	Otros fondos de acción social	42.972,00	0,00	42.972,00	858,00	42.114,00
1202	423G	130	Retribuciones básicas y complementarias	316.040,00	0,00	316.040,00	0,00	316.040,00
1202	423G	160	Cuotas sociales	99.742,00	0,00	99.742,00	0,00	99.742,00
1301	121E	12001	Personal de administración y servicios	19.184,00	0,00	19.184,00	4.110,75	15.073,25
1301	121E	130	Retribuciones básicas y complementarias	84.509,00	0,00	84.509,00	14.255,19	70.253,81
1301	121E	160	Cuotas sociales	31.484,00	0,00	31.484,00	4.671,38	26.812,62
1302	422D	10100	Retribución Académica	64.147,00	0,00	64.147,00	14.739,66	49.407,34
1302	422D	10101	Complemento específico por Cargo Directivo	7.730,00	0,00	7.730,00	1.932,36	5.797,64
1302	422D	11000	Retribución Académica	49.226,00	0,00	49.226,00	11.559,06	37.666,94
1302	422D	11001	Complemento específico por Cargo Docente	6.027,00	0,00	6.027,00	1.506,66	4.520,34
1302	422D	111	Retrib.complementarias de otros Cargos Académicos	31.242,00	0,00	31.242,00	1.520,90	29.721,10
1302	422D	12001	Personal de administración y servicios	336.707,00	0,00	336.707,00	48.500,20	288.206,80
1302	422D	14300	Ayudantes (Decreto)	37.468,00	0,00	37.468,00	0,00	37.468,00
1302	422D	14301	Profesores Ayudantes Doctores	97.540,00	0,00	97.540,00	0,00	97.540,00



Org.	Fun.	Eco.	Descripción	Créditos Iniciales	Modificaciones	Créditos Totales	Obligaciones	S. Disponibles
1302	422D	14305	P. Asociados por necesidad docente y sustitución LOU	223.746,00	0,00	223.746,00	0,00	223.746,00
1302	422D	14307	Profesores Visitantes LOU	101.268,00	0,00	101.268,00	0,00	101.268,00
1302	422D	14308	Decreto PDI	857.393,00	0,00	857.393,00	0,00	857.393,00
1302	422D	160	Cuotas sociales	657.505,00	0,00	657.505,00	11.652,04	645.852,96
1302	422D	18201	Complemento PDI	6.444.757,00	0,00	6.444.757,00	1.600.715,55	4.844.041,45
1302	422D	18202	Prejubilación profesorado	3.301.629,00	0,00	3.301.629,00	754.258,47	2.547.370,53
1302	422D	18203	Provisión necesidades PDI	150.000,00	0,00	150.000,00	0,00	150.000,00
1303	439A	11000	Retribución Académica	59.747,00	0,00	59.747,00	10.156,99	49.590,01
1303	439A	11001	Complemento específico por Cargo Docente	6.027,00	0,00	6.027,00	1.004,44	5.022,56
1303	439A	111	Retrib.complementarias de otros Cargos Académicos	7.033,00	0,00	7.033,00	586,08	6.446,92
1303	439A	12001	Personal de administración y servicios	19.307,00	0,00	19.307,00	4.150,74	15.156,26
1303	439A	130	Retribuciones básicas y complementarias	62.438,00	0,00	62.438,00	13.744,42	48.693,58
1303	439A	160	Cuotas sociales	24.549,00	0,00	24.549,00	430,20	24.118,80
1303	439B	111	Retrib.complementarias de otros Cargos Académicos	7.292,00	0,00	7.292,00	1.236,99	6.055,01
1303	439B	130	Retribuciones básicas y complementarias	68.208,00	0,00	68.208,00	12.951,85	55.256,15
1303	439B	160	Cuotas sociales	21.526,00	0,00	21.526,00	3.455,71	18.070,29
1401	422A	11000	Retribución Académica	41.723,00	0,00	41.723,00	9.370,11	32.352,89
1401	422A	11001	Complemento específico por Cargo Docente	6.027,00	0,00	6.027,00	1.506,66	4.520,34
1401	422A	12001	Personal de administración y servicios	385.195,00	0,00	385.195,00	82.454,04	302.740,96
1401	422A	160	Cuotas sociales	96.645,00	0,00	96.645,00	15.494,33	81.150,67
1402	422E	11000	Retribución Académica	45.746,00	0,00	45.746,00	10.380,72	35.365,28
1402	422E	11001	Complemento específico por Cargo Docente	6.027,00	0,00	6.027,00	1.506,66	4.520,34
1402	422E	151	GRATIFICACIONES	0,00	0,00	0,00	0,00	0,00
1501	313D	12001	Personal de administración y servicios	20.366,00	0,00	20.366,00	4.486,65	15.879,35



Org.	Fun.	Eco.	Descripción	Créditos Iniciales	Modificaciones	Créditos Totales	Obligaciones	S. Disponibles
1501	313D	130	RETRIBUCIONES BÁSICAS Y COMPLEMENTARIAS	0,00	0,00	0,00	5.888,37	-5.888,37
1501	313D	134	Retribuciones de personal temporal	35.500,00	0,00	35.500,00	13.535,04	21.964,96
1501	313D	160	Cuotas sociales	16.314,00	0,00	16.314,00	5.901,72	10.412,28
1501	423A	11000	Retribución Académica	39.372,00	0,00	39.372,00	8.808,69	30.563,31
1501	423A	11001	Complemento específico por Cargo Docente	6.027,00	0,00	6.027,00	1.506,66	4.520,34
1501	423A	12001	Personal de administración y servicios	218.332,00	0,00	218.332,00	48.176,92	170.155,08
1501	423A	130	Retribuciones básicas y complementarias	46.594,00	0,00	46.594,00	9.752,76	36.841,24
1501	423A	160	Cuotas sociales	69.485,00	0,00	69.485,00	12.735,09	56.749,91
1502	423B	10100	Retribución Académica	42.208,00	0,00	42.208,00	9.530,73	32.677,27
1502	423B	10101	Complemento específico por Cargo Directivo	7.730,00	0,00	7.730,00	1.932,36	5.797,64
1502	423B	11000	Retribución Académica	38.244,00	0,00	38.244,00	8.913,81	29.330,19
1502	423B	11001	Complemento específico por Cargo Docente	6.027,00	0,00	6.027,00	1.506,66	4.520,34
1502	423B	111	Retrib.complementarias de otros Cargos Académicos	54.131,00	0,00	54.131,00	9.292,80	44.838,20
1502	423B	12001	Personal de administración y servicios	427.529,00	0,00	427.529,00	87.335,98	340.193,02
1502	423B	130	Retribuciones básicas y complementarias	72.732,00	0,00	72.732,00	14.087,82	58.644,18
1502	423B	13501	Asistencias P.A.U., Personal Laboral P.D.I.	0,00	0,00	0,00	0,00	0,00
1502	423B	13502	Asistencias P.A.U., Personal Laboral P.A.S.	0,00	0,00	0,00	0,00	0,00
1502	423B	15200	Asistencias P.A.U., Personal Funcionario P.D.I.	0,00	0,00	0,00	0,00	0,00
1502	423B	15201	Asistencias P.A.U., Personal Funcionario P.A.S.	0,00	0,00	0,00	0,00	0,00
1502	423B	160	Cuotas sociales	130.221,00	0,00	130.221,00	19.009,71	111.211,29
1503	423C	11000	Retribución Académica	29.371,00	0,00	29.371,00	6.695,58	22.675,42



Org.	Fun.	Eco.	Descripción	Créditos Iniciales	Modificaciones	Créditos Totales	Obligaciones	S. Disponibles
1503	423C	11001	Complemento específico por Cargo Docente	6.027,00	0,00	6.027,00	1.506,66	4.520,34
1503	423C	12001	Personal de administración y servicios	27.529,00	0,00	27.529,00	5.950,65	21.578,35
1503	423C	130	RETRIBUCIONES BÁSICAS Y COMPLEMENTARIAS	0,00	5.500,00	5.500,00	5.469,09	30,91
1503	423C	160	Cuotas sociales	18.789,00	0,00	18.789,00	2.734,73	16.054,27
1504	423M	11000	RETRIBUCIÓN ACADÉMICA	0,00	11.500,00	11.500,00	11.198,04	301,96
1504	423M	11001	COMPLEMENTO ESPECÍFICO POR CARGO DOCENTE	0,00	1.600,00	1.600,00	1.506,66	93,34
1601	126B	12001	Personal de administración y servicios	1.294.869,00	0,00	1.294.869,00	290.161,36	1.004.707,64
1601	126B	130	Retribuciones básicas y complementarias	1.532.675,00	0,00	1.532.675,00	309.017,78	1.223.657,22
1601	126B	160	Cuotas sociales	808.595,00	0,00	808.595,00	141.522,80	667.072,20
1601	541A	10100	Retribución Académica	63.699,00	0,00	63.699,00	14.570,22	49.128,78
1601	541A	10101	Complemento específico por Cargo Directivo	7.730,00	0,00	7.730,00	1.932,36	5.797,64
1601	541A	11000	Retribución Académica	89.146,00	0,00	89.146,00	28.742,97	60.403,03
1601	541A	11001	Complemento específico por Cargo Docente	18.080,00	0,00	18.080,00	4.519,98	13.560,02
1601	541A	111	Retrib.complementarias de otros Cargos Académicos	59.366,00	0,00	59.366,00	9.102,85	50.263,15
1601	541A	12001	Personal de administración y servicios	685.122,00	0,00	685.122,00	141.676,98	543.445,02
1601	541A	130	Retribuciones básicas y complementarias	548.991,00	0,00	548.991,00	101.020,53	447.970,47
1601	541A	134	Retribuciones de personal temporal	261.160,00	0,00	261.160,00	87.750,61	173.409,39
1601	541A	160	Cuotas sociales	427.581,00	0,00	427.581,00	74.478,01	353.102,99
1601	541A	17000	Formación y perfeccionamiento del personal	9.000,00	0,00	9.000,00	0,00	9.000,00
1701	421B	10100	Retribución Académica	57.813,00	0,00	57.813,00	0,00	57.813,00
1701	421B	10101	Complemento específico por Cargo Directivo	7.730,00	0,00	7.730,00	0,00	7.730,00
1701	421B	11000	Retribución Académica	83.367,00	0,00	83.367,00	18.734,34	64.632,66
1701	421B	11001	Complemento específico por Cargo Docente	12.053,00	0,00	12.053,00	3.013,32	9.039,68





Org.	Fun.	Eco.	Descripción	Créditos Iniciales	Modificaciones	Créditos Totales	Obligaciones	S. Disponibles
1701	421B	12001	Personal de administración y servicios	371.927,00	0,00	371.927,00	61.247,18	310.679,82
1701	421B	130	Retribuciones básicas y complementarias	268.533,00	0,00	268.533,00	47.308,14	221.224,86
1701	421B	160	Cuotas sociales	178.065,00	0,00	178.065,00	24.447,41	153.617,59
1704	425A	111	Retrib.complementarias de otros Cargos Académicos	12.531,00	0,00	12.531,00	3.132,72	9.398,28
1704	425A	12001	Personal de administración y servicios	134.392,00	0,00	134.392,00	28.104,58	106.287,42
1704	425A	130	Retribuciones básicas y complementarias	71.513,00	0,00	71.513,00	5.139,57	66.373,43
1704	425A	160	Cuotas sociales	56.289,00	0,00	56.289,00	7.686,57	48.602,43
1704	425B	111	Retrib.complementarias de otros Cargos Académicos	15.783,00	0,00	15.783,00	3.945,75	11.837,25
1704	425B	12001	Personal de administración y servicios	105.683,00	0,00	105.683,00	25.083,57	80.599,43
1704	425B	130	Retribuciones básicas y complementarias	48.538,00	0,00	48.538,00	10.049,22	38.488,78
1704	425B	160	Cuotas sociales	41.835,00	0,00	41.835,00	8.290,92	33.544,08
1705	426A	111	Retrib.complementarias de otros Cargos Académicos	12.531,00	0,00	12.531,00	3.132,72	9.398,28
1705	426A	12001	Personal de administración y servicios	88.755,00	0,00	88.755,00	19.169,49	69.585,51
1705	426A	130	Retribuciones básicas y complementarias	112.953,00	0,00	112.953,00	24.622,41	88.330,59
1705	426A	160	Cuotas sociales	57.917,00	0,00	57.917,00	11.024,99	46.892,01
1705	426B	111	Retrib.complementarias de otros Cargos Académicos	28.791,00	0,00	28.791,00	7.197,87	21.593,13
1705	426C	111	Retrib.complementarias de otros Cargos Académicos	19.035,00	0,00	19.035,00	4.758,78	14.276,22
1705	426C	12001	Personal de administración y servicios	268.679,00	0,00	268.679,00	48.891,61	219.787,39
1705	426C	130	Retribuciones básicas y complementarias	95.699,00	0,00	95.699,00	12.568,96	83.130,04
1705	426C	160	Cuotas sociales	97.615,00	0,00	97.615,00	13.672,16	83.942,84
1705	426E	12001	Personal de administración y servicios	112.850,00	0,00	112.850,00	19.233,42	93.616,58
1705	426E	130	Retribuciones básicas y complementarias	71.796,00	0,00	71.796,00	7.245,12	64.550,88
1705	426E	160	Cuotas sociales	53.943,00	0,00	53.943,00	4.754,98	49.188,02



Org.	Fun.	Eco.	Descripción	Créditos Iniciales	Modificaciones	Créditos Totales	Obligaciones	S. Disponibles
1705	426F	111	Retrib.complementarias de otros Cargos Académicos	2.604,00	0,00	2.604,00	650,94	1.953,06
1705	426F	12001	Personal de administración y servicios	128.077,00	0,00	128.077,00	16.700,40	111.376,60
1705	426F	130	Retribuciones básicas y complementarias	381.903,00	0,00	381.903,00	68.557,45	313.345,55
1705	426F	160	Cuotas sociales	152.664,00	0,00	152.664,00	16.803,94	135.860,06
1705	426G	111	Retrib.complementarias de otros Cargos Académicos	25.539,00	0,00	25.539,00	5.571,81	19.967,19
1705	426G	12001	Personal de administración y servicios	164.741,00	0,00	164.741,00	37.132,66	127.608,34
1705	426G	130	Retribuciones básicas y complementarias	91.742,00	0,00	91.742,00	19.632,40	72.109,60
1705	426G	160	Cuotas sociales	73.850,00	0,00	73.850,00	11.614,71	62.235,29
1705	426H	111	Retrib.complementarias de otros Cargos Académicos	15.783,00	0,00	15.783,00	3.945,75	11.837,25
1705	426H	12001	Personal de administración y servicios	138.991,00	0,00	138.991,00	28.629,07	110.361,93
1705	426H	130	Retribuciones básicas y complementarias	86.986,00	0,00	86.986,00	17.393,16	69.592,84
1705	426H	160	Cuotas sociales	62.326,00	0,00	62.326,00	10.829,21	51.496,79
1705	426J	12001	Personal de administración y servicios	656.083,00	0,00	656.083,00	147.799,83	508.283,17
1705	426J	130	Retribuciones básicas y complementarias	123.856,00	0,00	123.856,00	17.354,29	106.501,71
1705	426J	160	Cuotas sociales	203.700,00	0,00	203.700,00	39.838,18	163.861,82
1706	427B	111	Retrib.complementarias de otros Cargos Académicos	25.539,00	0,00	25.539,00	6.384,84	19.154,16
1706	427D	12001	Personal de administración y servicios	750.512,00	0,00	750.512,00	157.389,27	593.122,73
1706	427D	130	Retribuciones básicas y complementarias	273.376,00	0,00	273.376,00	56.970,21	216.405,79
1706	427D	160	Cuotas sociales	274.581,00	0,00	274.581,00	48.112,19	226.468,81
1707	428A	111	Retrib.complementarias de otros Cargos Académicos	15.783,00	0,00	15.783,00	3.132,72	12.650,28
1707	428A	12001	Personal de administración y servicios	93.317,00	0,00	93.317,00	20.158,09	73.158,91



Org.	Fun.	Eco.	Descripción	Créditos Iniciales	Modificaciones	Créditos Totales	Obligaciones	S. Disponibles
1707	428A	130	Retribuciones básicas y complementarias	43.014,00	0,00	43.014,00	8.970,90	34.043,10
1707	428A	160	Cuotas sociales	36.988,00	0,00	36.988,00	6.833,04	30.154,96
1707	428B	12001	Personal de administración y servicios	345.661,00	0,00	345.661,00	75.268,44	270.392,56
1707	428B	130	Retribuciones básicas y complementarias	99.259,00	0,00	99.259,00	19.666,95	79.592,05
1707	428B	160	Cuotas sociales	118.052,00	0,00	118.052,00	20.659,25	97.392,75
1707	428C	111	Retrib.complementarias de otros Cargos Académicos	12.531,00	0,00	12.531,00	3.132,72	9.398,28
1707	428C	12001	Personal de administración y servicios	138.950,00	0,00	138.950,00	25.199,79	113.750,21
1707	428C	130	Retribuciones básicas y complementarias	66.197,00	0,00	66.197,00	10.222,93	55.974,07
1707	428C	160	Cuotas sociales	55.755,00	0,00	55.755,00	9.129,20	46.625,80
1707	428D	111	Retrib.complementarias de otros Cargos Académicos	15.783,00	0,00	15.783,00	3.945,75	11.837,25
1707	428D	12001	Personal de administración y servicios	110.261,00	0,00	110.261,00	23.877,42	86.383,58
1707	428D	130	Retribuciones básicas y complementarias	96.055,00	0,00	96.055,00	19.838,15	76.216,85
1707	428D	160	Cuotas sociales	57.979,00	0,00	57.979,00	10.575,52	47.403,48
1707	428E	111	Retrib.complementarias de otros Cargos Académicos	22.287,00	0,00	22.287,00	5.571,81	16.715,19
1708	429A	12001	Personal de administración y servicios	287.569,00	0,00	287.569,00	62.265,09	225.303,91
1708	429A	130	Retribuciones básicas y complementarias	201.960,00	0,00	201.960,00	45.303,54	156.656,46
1708	429A	160	Cuotas sociales	135.889,00	0,00	135.889,00	25.795,87	110.093,13
1708	429B	111	Retrib.complementarias de otros Cargos Académicos	19.035,00	0,00	19.035,00	4.758,78	14.276,22
1709	430A	12001	Personal de administración y servicios	890.591,00	0,00	890.591,00	175.820,71	714.770,29
1709	430A	130	Retribuciones básicas y complementarias	261.938,00	0,00	261.938,00	43.064,36	218.873,64
1709	430A	160	Cuotas sociales	306.117,00	0,00	306.117,00	48.744,29	257.372,71
1709	430B	111	Retrib.complementarias de otros Cargos Académicos	32.044,00	0,00	32.044,00	6.384,84	25.659,16
1709	430B	12001	Personal de administración y servicios	49.257,00	0,00	49.257,00	10.801,08	38.455,92





Org.	Fun.	Eco.	Descripción	Créditos Iniciales	Modificaciones	Créditos Totales	Obligaciones	S. Disponibles
1709	430B	160	Cuotas sociales	12.359,00	0,00	12.359,00	2.293,97	10.065,03
1709	430D	111	Retrib.complementarias de otros Cargos Académicos	15.783,00	0,00	15.783,00	3.132,72	12.650,28
1709	430D	12001	Personal de administración y servicios	25.587,00	0,00	25.587,00	5.605,98	19.981,02
1709	430D	130	Retribuciones básicas y complementarias	54.602,00	0,00	54.602,00	10.997,94	43.604,06
1709	430D	160	Cuotas sociales	23.652,00	0,00	23.652,00	4.193,84	19.458,16
1709	430F	111	Retrib.complementarias de otros Cargos Académicos	19.035,00	0,00	19.035,00	4.758,78	14.276,22
1709	430F	12001	Personal de administración y servicios	73.324,00	0,00	73.324,00	16.012,65	57.311,35
1709	430F	130	Retribuciones básicas y complementarias	51.785,00	0,00	51.785,00	10.803,45	40.981,55
1709	430F	160	Cuotas sociales	34.740,00	0,00	34.740,00	6.295,62	28.444,38
1710	440A	12001	Personal de administración y servicios	50.065,00	0,00	50.065,00	10.824,48	39.240,52
1710	440A	111	Retrib.complementarias de otros Cargos Académicos	11.394,00	0,00	11.394,00	1.676,31	9.717,69
1710	440A	12000	Personal docente e investigador	2.041.978,00	0,00	2.041.978,00	465.201,31	1.576.776,69
1710	440A	130	Retribuciones básicas y complementarias	209.234,00	0,00	209.234,00	39.182,40	170.051,60
1710	440A	14300	Ayudantes (Decreto)	38.662,00	0,00	38.662,00	0,00	38.662,00
1710	440A	14301	Profesores ayudantes doctores	123.120,00	0,00	123.120,00	32.146,23	90.973,77
1710	440A	14303	Profesores contratados doctores	210.763,00	0,00	210.763,00	32.898,07	177.864,93
1710	440A	14305	Asociados por necesidades docente y sustitución LOU	42.461,00	0,00	42.461,00	5.722,41	36.738,59
1710	440A	160	Cuotas sociales	271.024,00	0,00	271.024,00	38.148,82	232.875,18
1710	440B	111	Retrib.complementarias de otros Cargos Académicos	9.050,00	0,00	9.050,00	1.676,31	7.373,69
1710	440B	12000	Personal docente e investigador	1.460.519,00	0,00	1.460.519,00	335.125,08	1.125.393,92
1710	440B	12001	Personal de administración y servicios	67.433,00	0,00	67.433,00	14.514,39	52.918,61
1710	440B	130	Retribuciones básicas y complementarias	240.927,00	0,00	240.927,00	50.247,34	190.679,66
1710	440B	14300	Ayudantes (Decreto)	39.856,00	0,00	39.856,00	0,00	39.856,00
1710	440B	14301	Profesores ayudantes doctores	100.526,00	0,00	100.526,00	21.548,54	78.977,46



Org.	Fun.	Eco.	Descripción	Créditos Iniciales	Modificaciones	Créditos Totales	Obligaciones	S. Disponibles
1710	440B	14303	Profesores contratados doctores	158.021,00	0,00	158.021,00	34.117,65	123.903,35
1710	440B	14305	Asociados por necesidades docente y sustitución LOU	6.188,00	0,00	6.188,00	1.125,54	5.062,46
1710	440B	14306	Profesores eméritos	21.580,00	0,00	21.580,00	0,00	21.580,00
1710	440B	160	Cuotas sociales	189.722,00	0,00	189.722,00	31.583,59	158.138,41
1710	440C	12000	Personal docente e investigador	1.175.869,00	0,00	1.175.869,00	268.301,43	907.567,57
1710	440C	111	Retrib.complementarias de otros Cargos Académicos	9.050,00	0,00	9.050,00	1.676,31	7.373,69
1710	440C	12001	Personal de administración y servicios	87.761,00	0,00	87.761,00	18.700,77	69.060,23
1710	440C	130	Retribuciones básicas y complementarias	116.587,00	0,00	116.587,00	20.008,92	96.578,08
1710	440C	14300	Ayudantes (Decreto)	18.734,00	0,00	18.734,00	4.142,37	14.591,63
1710	440C	14303	Profesores contratados doctores	32.440,00	0,00	32.440,00	6.951,48	25.488,52
1710	440C	14305	Asociados por necesidades docente y sustitución LOU	6.177,00	0,00	6.177,00	1.544,16	4.632,84
1710	440C	160	Cuotas sociales	77.060,00	0,00	77.060,00	12.537,53	64.522,47
1710	440D	111	Retrib.complementarias de otros Cargos Académicos	9.050,00	0,00	9.050,00	2.262,39	6.787,61
1710	440D	12000	Personal docente e investigador	2.252.882,00	0,00	2.252.882,00	483.149,67	1.769.732,33
1710	440D	12001	Personal de administración y servicios	49.954,00	0,00	49.954,00	10.488,17	39.465,83
1710	440D	130	Retribuciones básicas y complementarias	54.695,00	0,00	54.695,00	6.756,72	47.938,28
1710	440D	14303	Profesores contratados doctores	64.283,00	0,00	64.283,00	13.775,01	50.507,99
1710	440D	14305	Asociados por necesidades docente y sustitución LOU	445.114,00	0,00	445.114,00	108.425,98	336.688,02
1710	440D	160	Cuotas sociales	527.106,00	0,00	527.106,00	59.187,95	467.918,05
1710	440E	111	Retrib.complementarias de otros Cargos Académicos	9.050,00	0,00	9.050,00	2.262,39	6.787,61
1710	440E	12000	Personal docente e investigador	1.229.708,00	0,00	1.229.708,00	270.231,95	959.476,05
1710	440E	12001	Personal de administración y servicios	30.413,00	0,00	30.413,00	6.640,14	23.772,86
1710	440E	14300	Ayudantes (Decreto)	19.928,00	0,00	19.928,00	0,00	19.928,00
1710	440E	14301	Profesores ayudantes doctores	24.982,00	0,00	24.982,00	5.353,32	19.628,68



Org.	Fun.	Eco.	Descripción	Créditos Iniciales	Modificaciones	Créditos Totales	Obligaciones	S. Disponibles
1710	440E	14305	Asociados por necesidades docente y sustitución LOU	11.041,00	0,00	11.041,00	4.506,18	6.534,82
1710	440E	160	Cuotas sociales	57.912,00	0,00	57.912,00	11.836,65	46.075,35
1710	440F	111	Retrib.complementarias de otros Cargos Académicos	9.050,00	0,00	9.050,00	2.262,39	6.787,61
1710	440F	12000	Personal docente e investigador	2.675.820,00	0,00	2.675.820,00	614.317,85	2.061.502,15
1710	440F	12001	Personal de administración y servicios	47.866,00	0,00	47.866,00	10.751,07	37.114,93
1710	440F	130	Retribuciones básicas y complementarias	158.285,00	0,00	158.285,00	36.242,72	122.042,28
1710	440F	14303	Profesores contratados doctores	60.104,00	0,00	60.104,00	13.391,16	46.712,84
1710	440F	14305	Asociados por necesidades docente y sustitución LOU	21.028,00	0,00	21.028,00	3.661,87	17.366,13
1710	440F	160	Cuotas sociales	89.387,00	0,00	89.387,00	20.036,38	69.350,62
1710	440G	111	Retrib.complementarias de otros Cargos Académicos	9.050,00	0,00	9.050,00	1.676,31	7.373,69
1710	440G	12000	Personal docente e investigador	2.102.800,00	0,00	2.102.800,00	468.834,97	1.633.965,03
1710	440G	12001	Personal de administración y servicios	91.280,00	0,00	91.280,00	19.768,32	71.511,68
1710	440G	130	Retribuciones básicas y complementarias	174.715,00	0,00	174.715,00	38.301,87	136.413,13
1710	440G	14300	Ayudantes (Decreto)	58.590,00	0,00	58.590,00	0,00	58.590,00
1710	440G	14301	Profesores ayudantes doctores	101.720,00	0,00	101.720,00	38.112,99	63.607,01
1710	440G	14303	Profesores contratados doctores	94.932,00	0,00	94.932,00	20.385,29	74.546,71
1710	440G	160	Cuotas sociales	160.270,00	0,00	160.270,00	32.518,46	127.751,54
1710	440H	111	Retrib.complementarias de otros Cargos Académicos	9.050,00	0,00	9.050,00	2.262,39	6.787,61
1710	440H	12000	Personal docente e investigador	2.836.927,00	0,00	2.836.927,00	646.485,53	2.190.441,47
1710	440H	12001	Personal de administración y servicios	48.338,00	0,00	48.338,00	10.605,15	37.732,85
1710	440H	130	Retribuciones básicas y complementarias	39.338,00	0,00	39.338,00	12.859,69	26.478,31
1710	440H	14300	Ayudantes (Decreto)	19.928,00	0,00	19.928,00	0,00	19.928,00
1710	440H	14301	Profesores ayudantes doctores	76.030,00	0,00	76.030,00	11.755,89	64.274,11
1710	440H	14303	Profesores contratados doctores	130.358,00	0,00	130.358,00	28.189,77	102.168,23
1710	440H	14305	PROFESORES DE SUSTITUCIÓN	0,00	0,00	0,00	2.250,87	-2.250,87
1710	440H	160	Cuotas sociales	105.257,00	0,00	105.257,00	17.622,54	87.634,46



Org.	Fun.	Eco.	Descripción	Créditos Iniciales	Modificaciones	Créditos Totales	Obligaciones	S. Disponibles
1710	440I	111	Retrib.complementarias de otros Cargos Académicos	11.394,00	0,00	11.394,00	2.262,39	9.131,61
1710	440I	12000	Personal docente e investigador	3.815.933,00	0,00	3.815.933,00	756.416,97	3.059.516,03
1710	440I	12001	Personal de administración y servicios	49.843,00	0,00	49.843,00	10.852,95	38.990,05
1710	440I	130	Retribuciones básicas y complementarias	180.425,00	0,00	180.425,00	31.425,06	148.999,94
1710	440I	14301	PROFESORES ASOCIADOS	0,00	0,00	0,00	5.737,17	-5.737,17
1710	440I	14302	Profesores colaboradores	138.560,00	0,00	138.560,00	30.122,38	108.437,62
1710	440I	14303	Profesores contratados doctores	33.634,00	0,00	33.634,00	7.207,38	26.426,62
1710	440I	14305	Asociados por necesidades docente y sustitución LOU	289.751,00	0,00	289.751,00	73.726,62	216.024,38
1710	440I	160	Cuotas sociales	751.056,00	0,00	751.056,00	82.212,25	668.843,75
1710	440J	111	Retrib.complementarias de otros Cargos Académicos	9.050,00	0,00	9.050,00	1.676,31	7.373,69
1710	440J	12000	Personal docente e investigador	837.444,00	0,00	837.444,00	177.463,83	659.980,17
1710	440J	12001	Personal de administración y servicios	26.482,00	0,00	26.482,00	5.799,24	20.682,76
1710	440J	130	Retribuciones básicas y complementarias	119.664,00	0,00	119.664,00	25.891,71	93.772,29
1710	440J	14301	Profesores ayudantes doctores	98.734,00	0,00	98.734,00	21.711,83	77.022,17
1710	440J	14303	Profesores contratados doctores	94.335,00	0,00	94.335,00	13.647,06	80.687,94
1710	440J	14305	Asociados por necesidades docente y sustitución LOU	48.377,00	0,00	48.377,00	19.918,68	28.458,32
1710	440J	160	Cuotas sociales	121.840,00	0,00	121.840,00	19.550,60	102.289,40
1710	440K	111	Retrib.complementarias de otros Cargos Académicos	9.050,00	0,00	9.050,00	2.262,39	6.787,61
1710	440K	12000	Personal docente e investigador	2.224.361,00	0,00	2.224.361,00	500.424,93	1.723.936,07
1710	440K	12001	Personal de administración y servicios	52.582,00	0,00	52.582,00	11.434,11	41.147,89
1710	440K	130	Retribuciones básicas y complementarias	82.022,00	0,00	82.022,00	19.358,65	62.663,35
1710	440K	14301	Profesores ayudantes doctores	25.579,00	0,00	25.579,00	0,00	25.579,00
1710	440K	14303	Profesores contratados doctores	30.052,00	0,00	30.052,00	7.079,43	22.972,57
1710	440K	160	Cuotas sociales	56.735,00	0,00	56.735,00	9.402,99	47.332,01
1710	440L	111	Retrib.complementarias de otros Cargos Académicos	9.050,00	0,00	9.050,00	2.262,39	6.787,61



Org.	Fun.	Eco.	Descripción	Créditos Iniciales	Modificaciones	Créditos Totales	Obligaciones	S. Disponibles
1710	440L	12000	Personal docente e investigador	2.245.227,00	0,00	2.245.227,00	509.499,55	1.735.727,45
1710	440L	12001	Personal de administración y servicios	48.513,00	0,00	48.513,00	10.477,08	38.035,92
1710	440L	130	Retribuciones básicas y complementarias	118.144,00	0,00	118.144,00	26.096,63	92.047,37
1710	440L	14300	Ayudantes (Decreto)	19.928,00	0,00	19.928,00	0,00	19.928,00
1710	440L	14303	PROFESORES CONTRATADOS DOCTORES	0,00	0,00	0,00	6.695,58	-6.695,58
1710	440L	160	Cuotas sociales	56.699,00	0,00	56.699,00	14.090,88	42.608,12
1710	440M	111	Retrib.complementarias de otros Cargos Académicos	9.050,00	0,00	9.050,00	2.262,39	6.787,61
1710	440M	12000	Personal docente e investigador	2.749.659,00	0,00	2.749.659,00	627.524,39	2.122.134,61
1710	440M	12001	Personal de administración y servicios	53.944,00	0,00	53.944,00	11.806,77	42.137,23
1710	440M	130	Retribuciones básicas y complementarias	55.111,00	0,00	55.111,00	12.851,88	42.259,12
1710	440M	14301	Profesores ayudantes doctores	226.034,00	0,00	226.034,00	48.947,58	177.086,42
1710	440M	14303	Profesores contratados doctores	100.987,00	0,00	100.987,00	21.494,19	79.492,81
1710	440M	14305	Asociados por necesidades docente y sustitución LOU	65.267,00	0,00	65.267,00	14.880,12	50.386,88
1710	440M	160	Cuotas sociales	185.719,00	0,00	185.719,00	40.885,49	144.833,51
1711	450A	111	Retrib.complementarias de otros Cargos Académicos	11.394,00	0,00	11.394,00	2.262,39	9.131,61
1711	450A	12000	Personal docente e investigador	3.055.931,00	0,00	3.055.931,00	676.192,95	2.379.738,05
1711	450A	12001	Personal de administración y servicios	51.094,00	0,00	51.094,00	11.121,45	39.972,55
1711	450A	14301	Profesores ayudantes doctores	50.561,00	0,00	50.561,00	5.481,27	45.079,73
1711	450A	14302	Profesores colaboradores	59.020,00	0,00	59.020,00	12.647,07	46.372,93
1711	450A	14303	Profesores contratados doctores	324.910,00	0,00	324.910,00	70.096,06	254.813,94
1711	450A	14305	Asociados por necesidades docente y sustitución LOU	18.739,00	0,00	18.739,00	0,00	18.739,00
1711	450A	160	Cuotas sociales	157.947,00	0,00	157.947,00	30.909,80	127.037,20
1711	450B	111	Retrib.complementarias de otros Cargos Académicos	9.050,00	0,00	9.050,00	1.676,31	7.373,69
1711	450B	12000	Personal docente e investigador	1.154.555,00	0,00	1.154.555,00	250.822,33	903.732,67
1711	450B	12001	Personal de administración y servicios	47.895,00	0,00	47.895,00	5.319,18	42.575,82





Org.	Fun.	Eco.	Descripción	Créditos Iniciales	Modificaciones	Créditos Totales	Obligaciones	S. Disponibles
1711	450B	14303	Profesores contratados doctores	63.307,00	0,00	63.307,00	13.737,04	49.569,96
1711	450B	14305	Asociados por necesidades docente y sustitución LOU	42.383,00	0,00	42.383,00	13.215,36	29.167,64
1711	450B	160	Cuotas sociales	44.272,00	0,00	44.272,00	8.446,23	35.825,77
1711	450C	111	Retrib.complementarias de otros Cargos Académicos	9.050,00	0,00	9.050,00	1.676,34	7.373,66
1711	450C	12000	Personal docente e investigador	1.691.562,00	0,00	1.691.562,00	362.733,93	1.328.828,07
1711	450C	12001	Personal de administración y servicios	46.113,00	0,00	46.113,00	10.006,59	36.106,41
1711	450C	14301	Profesores ayudantes doctores	24.982,00	0,00	24.982,00	5.353,32	19.628,68
1711	450C	14303	Profesores contratados doctores	32.440,00	0,00	32.440,00	6.951,48	25.488,52
1711	450C	14305	Asociados por necesidades docente y sustitución LOU	29.845,00	0,00	29.845,00	3.796,44	26.048,56
1711	450C	160	Cuotas sociales	40.356,00	0,00	40.356,00	8.056,63	32.299,37
1711	450D	111	Retrib.complementarias de otros Cargos Académicos	9.050,00	0,00	9.050,00	1.676,31	7.373,69
1711	450D	12000	Personal docente e investigador	1.496.311,00	0,00	1.496.311,00	298.758,60	1.197.552,40
1711	450D	12001	Personal de administración y servicios	49.153,00	0,00	49.153,00	10.640,34	38.512,66
1711	450D	14301	Profesores ayudantes doctores	104.108,00	0,00	104.108,00	22.564,83	81.543,17
1711	450D	14302	Profesores colaboradores	29.808,00	0,00	29.808,00	6.387,51	23.420,49
1711	450D	14303	Profesores contratados doctores	161.007,00	0,00	161.007,00	33.547,68	127.459,32
1711	450D	14305	Asociados por necesidades docente y sustitución LOU	36.986,00	0,00	36.986,00	7.084,71	29.901,29
1711	450D	160	Cuotas sociales	117.900,00	0,00	117.900,00	21.017,78	96.882,22
1711	450E	111	Retrib.complementarias de otros Cargos Académicos	11.394,00	0,00	11.394,00	1.676,31	9.717,69
1711	450E	12000	Personal docente e investigador	1.656.087,00	0,00	1.656.087,00	333.358,95	1.322.728,05
1711	450E	12001	Personal de administración y servicios	50.393,00	0,00	50.393,00	11.051,22	39.341,78
1711	450E	14301	Profesores ayudantes doctores	26.176,00	0,00	26.176,00	5.609,22	20.566,78
1711	450E	14302	Profesores colaboradores	59.020,00	0,00	59.020,00	12.775,02	46.244,98
1711	450E	14303	Profesores contratados doctores	131.552,00	0,00	131.552,00	28.317,72	103.234,28
1711	450E	14305	Asociados por necesidades docente y sustitución LOU	42.523,00	0,00	42.523,00	7.975,83	34.547,17
1711	450E	160	Cuotas sociales	94.274,00	0,00	94.274,00	18.980,58	75.293,42



Org.	Fun.	Eco.	Descripción	Créditos Iniciales	Modificaciones	Créditos Totales	Obligaciones	S. Disponibles
1711	450F	111	Retrib.complementarias de otros Cargos Académicos	9.050,00	0,00	9.050,00	1.676,31	7.373,69
1711	450F	12000	Personal docente e investigador	1.356.391,00	0,00	1.356.391,00	298.035,64	1.058.355,36
1711	450F	12001	Personal de administración y servicios	44.903,00	0,00	44.903,00	9.616,26	35.286,74
1711	450F	14302	Profesores colaboradores	59.020,00	0,00	59.020,00	6.515,46	52.504,54
1711	450F	14303	Profesores contratados doctores	130.955,00	0,00	130.955,00	35.141,25	95.813,75
1711	450F	160	Cuotas sociales	71.542,00	0,00	71.542,00	16.483,88	55.058,12
1711	450G	111	Retrib.complementarias de otros Cargos Académicos	9.050,00	0,00	9.050,00	1.676,31	7.373,69
1711	450G	12000	Personal docente e investigador	724.419,00	0,00	724.419,00	156.524,65	567.894,35
1711	450G	12001	Personal de administración y servicios	30.302,00	0,00	30.302,00	6.649,68	23.652,32
1711	450G	14303	Profesores contratados doctores	67.866,00	0,00	67.866,00	14.670,66	53.195,34
1711	450G	160	Cuotas sociales	28.845,00	0,00	28.845,00	6.646,58	22.198,42
1711	450H	111	Retrib.complementarias de otros Cargos Académicos	11.394,00	0,00	11.394,00	2.262,39	9.131,61
1711	450H	12000	Personal docente e investigador	2.124.896,00	0,00	2.124.896,00	475.458,86	1.649.437,14
1711	450H	12001	Personal de administración y servicios	48.289,00	0,00	48.289,00	10.539,51	37.749,49
1711	450H	14301	Profesores ayudantes doctores	125.995,00	0,00	125.995,00	33.320,38	92.674,62
1711	450H	14303	Profesores contratados doctores	165.341,00	0,00	165.341,00	28.094,97	137.246,03
1711	450H	14305	Asociados por necesidades docente y sustitución LOU	183.619,00	0,00	183.619,00	60.032,76	123.586,24
1711	450H	160	Cuotas sociales	216.144,00	0,00	216.144,00	43.757,73	172.386,27
1711	450I	111	Retrib.complementarias de otros Cargos Académicos	9.050,00	0,00	9.050,00	1.676,31	7.373,69
1711	450I	12000	Personal docente e investigador	1.348.370,00	0,00	1.348.370,00	275.192,97	1.073.177,03
1711	450I	12001	Personal de administración y servicios	25.119,00	0,00	25.119,00	5.426,58	19.692,42
1711	450I	14302	Profesores colaboradores	57.228,00	0,00	57.228,00	6.131,61	51.096,39
1711	450I	14303	Profesores contratados doctores	97.321,00	0,00	97.321,00	27.805,92	69.515,08
1711	450I	160	Cuotas sociales	54.676,00	0,00	54.676,00	11.798,52	42.877,48
1711	450J	111	Retrib.complementarias de otros Cargos Académicos	9.050,00	0,00	9.050,00	1.676,31	7.373,69
1711	450J	12000	Personal docente e investigador	647.987,00	0,00	647.987,00	136.265,70	511.721,30
1711	450J	12001	Personal de administración y servicios	25.923,00	0,00	25.923,00	5.600,16	20.322,84
1711	450J	14301	Profesores ayudantes doctores	77.335,00	0,00	77.335,00	16.571,76	60.763,24



Org.	Fun.	Eco.	Descripción	Créditos Iniciales	Modificaciones	Créditos Totales	Obligaciones	S. Disponibles
1711	450J	14302	Profesores colaboradores	169.635,00	0,00	169.635,00	37.013,85	132.621,15
1711	450J	14303	Profesores contratados doctores	32.440,00	0,00	32.440,00	6.951,48	25.488,52
1711	450J	14305	Asociados por necesidades docente y sustitución LOU	30.833,00	0,00	30.833,00	14.494,32	16.338,68
1711	450J	160	Cuotas sociales	104.919,00	0,00	104.919,00	21.438,50	83.480,50
1712	460A	111	Retrib.complementarias de otros Cargos Académicos	9.050,00	0,00	9.050,00	1.676,31	7.373,69
1712	460A	12000	Personal docente e investigador	654.292,00	0,00	654.292,00	142.816,89	511.475,11
1712	460A	12001	Personal de administración y servicios	25.230,00	0,00	25.230,00	5.451,81	19.778,19
1712	460A	130	Retribuciones básicas y complementarias	190.537,00	0,00	190.537,00	36.199,98	154.337,02
1712	460A	14301	Profesores ayudantes doctores	25.579,00	0,00	25.579,00	5.389,92	20.189,08
1712	460A	14303	Profesores contratados doctores	64.283,00	0,00	64.283,00	13.902,96	50.380,04
1712	460A	14305	P.Asociados por necesidades docente y sustitución LOU	44.162,00	0,00	44.162,00	8.730,03	35.431,97
1712	460A	160	Cuotas sociales	110.309,00	0,00	110.309,00	21.169,57	89.139,43
1712	460B	111	Retrib.complementarias de otros Cargos Académicos	9.050,00	0,00	9.050,00	2.262,39	6.787,61
1712	460B	12000	Personal docente e investigador	2.268.456,00	0,00	2.268.456,00	516.176,07	1.752.279,93
1712	460B	12001	Personal de administración y servicios	52.442,00	0,00	52.442,00	12.021,75	40.420,25
1712	460B	130	Retribuciones básicas y complementarias	176.930,00	0,00	176.930,00	39.496,16	137.433,84
1712	460B	14301	Profesores ayudantes doctores	101.720,00	0,00	101.720,00	21.797,13	79.922,87
1712	460B	14302	Profesores colaboradores	57.228,00	0,00	57.228,00	12.348,52	44.879,48
1712	460B	14303	Profesores contratados doctores	221.758,00	0,00	221.758,00	41.335,83	180.422,17
1712	460B	14305	P.Asociados por necesidades docente y sustitución LOU	114.207,00	0,00	114.207,00	33.223,14	80.983,86
1712	460B	160	Cuotas sociales	258.290,00	0,00	258.290,00	47.664,95	210.625,05
1712	460C	111	Retrib.complementarias de otros Cargos Académicos	9.050,00	0,00	9.050,00	1.676,31	7.373,69
1712	460C	12000	Personal docente e investigador	893.082,00	0,00	893.082,00	202.869,09	690.212,91
1712	460C	12001	Personal de administración y servicios	48.010,00	0,00	48.010,00	5.848,59	42.161,41





Org.	Fun.	Eco.	Descripción	Créditos Iniciales	Modificaciones	Créditos Totales	Obligaciones	S. Disponibles
1712	460C	130	Retribuciones básicas y complementarias	196.967,00	0,00	196.967,00	45.035,21	151.931,79
1712	460C	14300	Ayudantes (Decreto)	19.928,00	0,00	19.928,00	1.308,08	18.619,92
1712	460C	14301	Profesores ayudantes doctores	51.159,00	0,00	51.159,00	16.571,76	34.587,24
1712	460C	14303	Profesores contratados doctores	63.686,00	0,00	63.686,00	13.647,06	50.038,94
1712	460C	14305	P.Asociados por necesidades docente y sustitución LOU	114.081,00	0,00	114.081,00	32.065,02	82.015,98
1712	460C	160	Cuotas sociales	165.077,00	0,00	165.077,00	30.941,17	134.135,83
1712	460D	111	Retrib.complementarias de otros Cargos Académicos	9.050,00	0,00	9.050,00	1.676,31	7.373,69
1712	460D	12000	Personal docente e investigador	1.364.108,00	0,00	1.364.108,00	289.284,17	1.074.823,83
1712	460D	12001	Personal de administración y servicios	29.103,00	0,00	29.103,00	8.044,64	21.058,36
1712	460D	130	Retribuciones básicas y complementarias	273.142,00	0,00	273.142,00	57.788,71	215.353,29
1712	460D	14301	Profesores ayudantes doctores	52.353,00	0,00	52.353,00	11.346,39	41.006,61
1712	460D	14302	Profesores colaboradores	113.262,00	0,00	113.262,00	24.398,49	88.863,51
1712	460D	14303	Profesores contratados doctores	65.478,00	0,00	65.478,00	14.030,91	51.447,09
1712	460D	14305	P.Asociados por necesidades docente y sustitución LOU	47.289,00	0,00	47.289,00	9.821,32	37.467,68
1712	460D	160	Cuotas sociales	212.460,00	0,00	212.460,00	39.008,99	173.451,01
1712	460E	111	Retrib.complementarias de otros Cargos Académicos	9.050,00	0,00	9.050,00	2.262,39	6.787,61
1712	460E	12000	Personal docente e investigador	2.823.432,00	0,00	2.823.432,00	632.992,28	2.190.439,72
1712	460E	12001	Personal de administración y servicios	69.086,00	0,00	69.086,00	15.884,77	53.201,23
1712	460E	14300	Ayudantes (Decreto)	81.911,00	0,00	81.911,00	0,00	81.911,00
1712	460E	14301	Profesores ayudantes doctores	79.126,00	0,00	79.126,00	16.571,76	62.554,24
1712	460E	14302	Profesores colaboradores	257.581,00	0,00	257.581,00	55.276,05	202.304,95
1712	460E	14303	Profesores contratados doctores	291.962,00	0,00	291.962,00	68.725,87	223.236,13
1712	460E	14305	P.Asociados por necesidades docente y sustitución LOU	75.975,00	0,00	75.975,00	14.618,70	61.356,30
1712	460E	160	Cuotas sociales	348.004,00	0,00	348.004,00	63.583,76	284.420,24
1712	460F	111	Retrib.complementarias de otros Cargos Académicos	9.050,00	0,00	9.050,00	2.262,39	6.787,61
1712	460F	12000	Personal docente e investigador	3.231.381,00	0,00	3.231.381,00	733.574,90	2.497.806,10



Org.	Fun.	Eco.	Descripción	Créditos Iniciales	Modificaciones	Créditos Totales	Obligaciones	S. Disponibles
1712	460F	12001	Personal de administración y servicios	26.231,00	0,00	26.231,00	5.612,91	20.618,09
1712	460F	130	Retribuciones básicas y complementarias	208.369,00	0,00	208.369,00	34.156,59	174.212,41
1712	460F	14300	Ayudantes (Decreto)	39.259,00	0,00	39.259,00	0,00	39.259,00
1712	460F	14301	Profesores ayudantes doctores	51.158,00	0,00	51.158,00	21.797,13	29.360,87
1712	460F	14302	Profesores colaboradores	87.037,00	0,00	87.037,00	18.821,33	68.215,67
1712	460F	14303	Profesores contratados doctores	254.148,00	0,00	254.148,00	54.673,54	199.474,46
1712	460F	14305	P.Asociados por necesidades docente y sustitución LOU	16.631,00	0,00	16.631,00	9.089,91	7.541,09
1712	460F	160	Cuotas sociales	264.254,00	0,00	264.254,00	49.130,40	215.123,60
1712	460G	111	Retrib.complementarias de otros Cargos Académicos	9.050,00	0,00	9.050,00	1.676,31	7.373,69
1712	460G	12000	Personal docente e investigador	1.248.333,00	0,00	1.248.333,00	277.905,56	970.427,44
1712	460G	12001	Personal de administración y servicios	48.650,00	0,00	48.650,00	10.593,21	38.056,79
1712	460G	130	Retribuciones básicas y complementarias	96.116,00	0,00	96.116,00	21.088,19	75.027,81
1712	460G	14301	Profesores ayudantes doctores	25.579,00	0,00	25.579,00	5.481,27	20.097,73
1712	460G	14303	Profesores contratados doctores	31.246,00	0,00	31.246,00	6.823,53	24.422,47
1712	460G	14305	P.Asociados por necesidades docente y sustitución LOU	12.094,00	0,00	12.094,00	15.101,90	-3.007,90
1712	460G	14306	Profesores eméritos	21.580,00	0,00	21.580,00	5.284,35	16.295,65
1712	460G	160	Cuotas sociales	67.027,00	0,00	67.027,00	20.785,55	46.241,45
1712	460H	111	Retrib.complementarias de otros Cargos Académicos	9.050,00	0,00	9.050,00	1.676,31	7.373,69
1712	460H	12000	Personal docente e investigador	520.897,00	0,00	520.897,00	101.522,37	419.374,63
1712	460H	12001	PERSONAL DE ADMINISTRACIÓN Y SERVICIOS	0,00	0,00	0,00	5.237,31	-5.237,31
1712	460H	130	Retribuciones básicas y complementarias	159.095,00	0,00	159.095,00	16.389,22	142.705,78
1712	460H	14303	Profesores contratados doctores	31.246,00	0,00	31.246,00	6.695,58	24.550,42
1712	460H	14305	P.Asociados por necesidades docente y sustitución LOU	59.081,00	0,00	59.081,00	12.944,23	46.136,77
1712	460H	160	Cuotas sociales	79.560,00	0,00	79.560,00	7.428,24	72.131,76



Org.	Fun.	Eco.	Descripción	Créditos Iniciales	Modificaciones	Créditos Totales	Obligaciones	S. Disponibles
1713	470B	111	Retrib.complementarias de otros Cargos Académicos	9.050,00	0,00	9.050,00	2.262,39	6.787,61
1713	470B	12000	Personal docente e investigador	2.221.774,00	0,00	2.221.774,00	482.851,96	1.738.922,04
1713	470B	14300	Ayudantes (Decreto)	38.662,00	0,00	38.662,00	4.142,37	34.519,63
1713	470B	14301	Profesores ayudantes doctores	178.458,00	0,00	178.458,00	31.932,16	146.525,84
1713	470B	14302	Profesores colaboradores	60.214,00	0,00	60.214,00	12.501,03	47.712,97
1713	470B	14303	Profesores contratados doctores	263.702,00	0,00	263.702,00	63.855,22	199.846,78
1713	470B	14305	P.Asociados por necesidades docente y sustitución LOU	171.375,00	0,00	171.375,00	46.373,01	125.001,99
1713	470B	160	Cuotas sociales	236.409,00	0,00	236.409,00	42.624,68	193.784,32
1713	470C	111	Retrib.complementarias de otros Cargos Académicos	9.050,00	0,00	9.050,00	1.676,31	7.373,69
1713	470C	12000	Personal docente e investigador	891.455,00	0,00	891.455,00	192.897,66	698.557,34
1713	470C	14300	Ayudantes (Decreto)	57.993,00	0,00	57.993,00	4.142,37	53.850,63
1713	470C	14301	Profesores ayudantes doctores	26.773,00	0,00	26.773,00	11.346,39	15.426,61
1713	470C	14302	Profesores colaboradores	30.405,00	0,00	30.405,00	6.515,46	23.889,54
1713	470C	14305	P.Asociados por necesidades docente y sustitución LOU	41.001,00	0,00	41.001,00	10.987,45	30.013,55
1713	470C	160	Cuotas sociales	61.449,00	0,00	61.449,00	10.655,31	50.793,69
1713	470D	111	Retrib.complementarias de otros Cargos Académicos	9.050,00	0,00	9.050,00	1.676,31	7.373,69
1713	470D	12000	Personal docente e investigador	1.611.482,00	0,00	1.611.482,00	357.655,48	1.253.826,52
1713	470D	14300	Ayudantes (Decreto)	19.331,00	0,00	19.331,00	0,00	19.331,00
1713	470D	14301	Profesores ayudantes doctores	28.528,00	0,00	28.528,00	5.450,13	23.077,87
1713	470D	14303	PROFESORES CONTRATADOS DOCTORES	0,00	0,00	0,00	7.327,38	-7.327,38
1713	470D	14305	P.Asociados por necesidades docente y sustitución LOU	26.619,00	0,00	26.619,00	5.803,30	20.815,70
1713	470D	160	Cuotas sociales	27.516,00	0,00	27.516,00	12.369,86	15.146,14
1713	470E	111	Retrib.complementarias de otros Cargos Académicos	11.394,00	0,00	11.394,00	1.676,31	9.717,69
1713	470E	12000	Personal docente e investigador	903.100,00	0,00	903.100,00	205.953,70	697.146,30
1713	470E	14302	Profesores colaboradores	28.017,00	0,00	28.017,00	6.131,61	21.885,39
1713	470E	14303	Profesores contratados doctores	30.052,00	0,00	30.052,00	6.567,63	23.484,37



Org.	Fun.	Eco.	Descripción	Créditos Iniciales	Modificaciones	Créditos Totales	Obligaciones	S. Disponibles
1713	470E	14305	P.Asociados por necesidades docente y sustitución LOU	9.987,00	0,00	9.987,00	0,00	9.987,00
1713	470E	160	Cuotas sociales	23.119,00	0,00	23.119,00	6.690,62	16.428,38
1713	470F	111	Retrib.complementarias de otros Cargos Académicos	9.050,00	0,00	9.050,00	1.676,31	7.373,69
1713	470F	12000	Personal docente e investigador	717.825,00	0,00	717.825,00	171.392,64	546.432,36
1713	470F	14302	Profesores colaboradores	29.211,00	0,00	29.211,00	6.259,56	22.951,44
1713	470F	14305	P.Asociados por necesidades docente y sustitución LOU	20.570,00	0,00	20.570,00	2.702,52	17.867,48
1713	470F	160	Cuotas sociales	15.961,00	0,00	15.961,00	2.418,38	13.542,62
1713	470G	111	Retrib.complementarias de otros Cargos Académicos	9.050,00	0,00	9.050,00	1.676,31	7.373,69
1713	470G	12000	Personal docente e investigador	949.599,00	0,00	949.599,00	202.582,35	747.016,65
1713	470G	14301	Profesores ayudantes doctores	24.982,00	0,00	24.982,00	5.353,32	19.628,68
1713	470G	14303	Profesores contratados doctores	156.827,00	0,00	156.827,00	33.989,70	122.837,30
1713	470G	14305	P.Asociados por necesidades docente y sustitución LOU	58.364,00	0,00	58.364,00	9.734,74	48.629,26
1713	470G	14306	Profesores eméritos	21.580,00	0,00	21.580,00	0,00	21.580,00
1713	470G	160	Cuotas sociales	76.520,00	0,00	76.520,00	10.931,97	65.588,03
1713	470H	111	Retrib.complementarias de otros Cargos Académicos	9.050,00	0,00	9.050,00	1.676,31	7.373,69
1713	470H	12000	Personal docente e investigador	1.431.388,00	0,00	1.431.388,00	289.918,03	1.141.469,97
1713	470H	14301	Profesores ayudantes doctores	76.141,00	0,00	76.141,00	16.571,76	59.569,24
1713	470H	14303	Profesores contratados doctores	32.440,00	0,00	32.440,00	11.500,50	20.939,50
1713	470H	14305	P.Asociados por necesidades docente y sustitución LOU	32.027,00	0,00	32.027,00	5.168,21	26.858,79
1713	470H	160	Cuotas sociales	57.918,00	0,00	57.918,00	12.895,69	45.022,31
1801	423E	10100	Retribución Académica	44.833,00	0,00	44.833,00	10.147,65	34.685,35
1801	423E	10101	Complemento específico por Cargo Directivo	7.730,00	0,00	7.730,00	1.932,36	5.797,64
1801	423E	11000	Retribución Académica	44.834,00	0,00	44.834,00	10.275,60	34.558,40
1801	423E	11001	Complemento específico por Cargo Docente	6.027,00	0,00	6.027,00	1.506,66	4.520,34



Org.	Fun.	Eco.	Descripción	Créditos Iniciales	Modificaciones	Créditos Totales	Obligaciones	S. Disponibles
1801	423E	111	Retrib.complementarias de otros Cargos Académicos	14.964,00	0,00	14.964,00	271,01	14.692,99
1801	423E	12001	Personal de administración y servicios	576.469,00	0,00	576.469,00	121.975,35	454.493,65
1801	423E	130	Retribuciones básicas y complementarias	153.826,00	0,00	153.826,00	27.923,40	125.902,60
1801	423E	160	Cuotas sociales	193.183,00	0,00	193.183,00	31.860,02	161.322,98
1802	423F	11000	Retribución Académica	33.438,00	0,00	33.438,00	7.207,38	26.230,62
1802	423F	11001	Complemento específico por Cargo Docente	6.027,00	0,00	6.027,00	1.506,66	4.520,34
1802	423F	160	Cuotas sociales	12.097,00	0,00	12.097,00	2.150,08	9.946,92
1803	126F	11000	Retribución Académica	42.381,00	0,00	42.381,00	9.547,68	32.833,32
1803	126F	11001	Complemento específico por Cargo Docente	6.027,00	0,00	6.027,00	1.506,66	4.520,34
1803	126F	12001	Personal de administración y servicios	46.777,00	0,00	46.777,00	10.125,81	36.651,19
1803	126F	130	Retribuciones básicas y complementarias	323.940,00	0,00	323.940,00	60.353,30	263.586,70
1803	126F	160	Cuotas sociales	113.971,00	0,00	113.971,00	15.937,26	98.033,74
1804	423H	11001	Complemento específico por Cargo Docente	6.027,00	0,00	6.027,00	0,00	6.027,00
1804	423H	12001	Personal de administración y servicios	29.406,00	0,00	29.406,00	5.607,54	23.798,46
1804	423H	130	Retribuciones básicas y complementarias	359.702,00	0,00	359.702,00	71.098,97	288.603,03
1804	423H	160	Cuotas sociales	120.900,00	0,00	120.900,00	20.360,93	100.539,07
1804	423H	17000	Formación y perfeccionamiento de personal	200,00	0,00	200,00	0,00	200,00
1901	121D	10100	Retribución Académica	46.030,00	0,00	46.030,00	11.142,54	34.887,46
1901	121D	10101	Complemento específico por Cargo Directivo	7.730,00	0,00	7.730,00	1.932,36	5.797,64
1901	121D	11000	Retribución Académica	80.947,00	0,00	80.947,00	18.533,94	62.413,06
1901	121D	11001	Complemento específico por Cargo Docente	12.054,00	0,00	12.054,00	3.013,32	9.040,68
1901	121D	12001	Personal de administración y servicios	722.272,00	0,00	722.272,00	157.567,97	564.704,03





Org.	Fun.	Eco.	Descripción	Créditos Iniciales	Modificaciones	Créditos Totales	Obligaciones	S. Disponibles
1901	121D	130	Retribuciones básicas y complementarias	842.467,00	0,00	842.467,00	159.379,81	683.087,19
1901	121D	134	RETRIBUCIONES DE PERSONAL TEMPORAL	0,00	0,00	0,00	7.100,57	-7.100,57
1901	121D	160	Cuotas sociales	447.101,00	0,00	447.101,00	74.252,00	372.849,00
1901	121D	17000	Formación y perfeccionamiento del personal	0,00	0,00	0,00	0,00	0,00
1902	121F	11000	Retribución Académica	29.645,00	0,00	29.645,00	6.387,51	23.257,49
1902	121F	11001	Complemento específico por Cargo Docente	6.027,00	0,00	6.027,00	1.506,66	4.520,34
1902	121F	12001	Personal de administración y servicios	39.749,00	0,00	39.749,00	4.111,88	35.637,12
1902	121F	130	Retribuciones básicas y complementarias	37.458,00	0,00	37.458,00	6.901,86	30.556,14
1902	121F	160	Cuotas sociales	33.653,00	0,00	33.653,00	1.092,65	32.560,35
2002	134B	10100	Retribución Académica	57.304,00	0,00	57.304,00	12.954,27	44.349,73
2002	134B	10101	Complemento específico por Cargo Directivo	7.730,00	0,00	7.730,00	1.932,36	5.797,64
2002	134B	11000	Retribución Académica	186.239,00	0,00	186.239,00	31.569,99	154.669,01
2002	134B	11001	Complemento específico por Cargo Docente	30.134,00	0,00	30.134,00	4.519,98	25.614,02
2002	134B	111	Retrib.complementarias de otros Cargos Académicos	4.689,00	0,00	4.689,00	586,08	4.102,92
2002	134B	12001	Personal de administración y servicios	417.515,00	0,00	417.515,00	80.832,75	336.682,25
2002	134B	130	RETRIBUCIONES BÁSICAS Y COMPLEMENTARIAS	0,00	0,00	0,00	11.090,85	-11.090,85
2002	134B	134	Retribuciones de personal eventual	215.115,00	0,00	215.115,00	32.078,47	183.036,53
2002	134B	160	Cuotas sociales	172.644,00	0,00	172.644,00	27.924,59	144.719,41
			<b>TOTALES</b>	<b>131.048.603,00</b>	<b>0,00</b>	<b>131.048.603,00</b>	<b>27.208.399,36</b>	<b>103.828.183,90</b>



**Cuadro 2 “PROYECTOS FONDOS F.E.D.E.R. DE LA UNIVERSIDAD DE OVIEDO A 31 DE MARZO DE 2014**

CÓDIGO	PROYECTO	GASTO PREVISTO	ANTICIPOS FEDER	PRÉSTAMOS FEDER	JUSTIFICADO FEDER	INGRESOS RECIBIDOS CAPÍTULO 9	INGRESOS RECIBIDOS CAPÍTULO 7	INGRESOS PENDIENTES CAPÍTULO 7	TOTAL INGRESOS CAPÍTULO 7
	<b>Servicio de Investigación</b>								
UNOV08-2E-004	Difractómetro de Rayos X para la caracterización de materiales nanoestructurados	563.318,03	394.322,62	168.995,41	563.318,03	563.318,03	0,00	0,00	0,00
UNOV08-2E-008	Laboratorio de Isótopos Estables en metrología Química y Proteómica Cuantitativa	1.358.109,74	950.676,82	407.432,92	1.358.000,00	1.358.000,00	0,00	0,00	0,00
UOV10-2E-319	Microscopio electrónico de transmisión (JEM-2100F,200KV)	1.412.445,44	988.711,81	423.733,63	1.412.000,00	1.412.000,00	0,00	0,00	0,00
UOV10-2E-321	Unidad de imagen preclínica para estudios de investigación morfológicos y funcionales de pequeños animales (ESCÁNER MICRO-CT y un sistema MICRO PET-CT)	1.150.048,74	805.034,12	345.014,62	1.100.376,85	1.100.376,85	0,00	0,00	0,00
	<b>Servicio de Informática y Comunicaciones</b>								0,00
UNOV08-2R-009	Incorporación de medidas de seguridad al entorno académico de investigación	946.965,42	662.875,79	284.089,63	946.409,05	946.409,05	0,00	0,00	0,00
UNOV10-21-1403	Ampliación y mejoras telemáticas de la Red de la Universidad de Oviedo en el entorno de la Investigación	838.484,73	586.939,31	0,00	264.744,32	586.939,31	0,00	0,00	0,00
	<b>Servicio de Gestión del Campus de Excelencia Internacional</b>								
CEI-1-0003	Programa INNOCAMPUS	3.000.000,00	450.000,00	2.550.000,00	3.002.055,92	3.000.000,00			
	<b>TOTALES</b>	<b>9.269.372,10</b>	<b>4.838.560,47</b>	<b>4.179.266,21</b>	<b>8.646.904,17</b>	<b>8.967.043,24</b>	<b>0,00</b>	<b>0,00</b>	<b>0,00</b>



## **2. EJECUCIÓN PRESUPUESTARIA**





## **I.- PRESUPUESTO DE GASTOS.**

La información correspondiente a la ejecución del Presupuesto de Gastos de la Universidad de Oviedo, se estructura en seis cuadros explicativos, numerados del 3 al 9.

La ejecución presupuestaria, en términos de obligaciones reconocidas, es decir, las contraídas por la Universidad de Oviedo como consecuencia de la realización de gastos, corrientes o de capital, para el conjunto de la Universidad de Oviedo en el primer trimestre del ejercicio, se sitúa en una cifra del 17,35% respecto de los créditos definitivos, porcentaje similar al alcanzado en estas mismas fechas en los ejercicios precedentes (18,23% en el 2013, 16,40 % en el 2012 y 16,80 % en el 2011).

Para el total de las Secciones Presupuestarias la ejecución acumulada a 31 de marzo alcanza un volumen, en términos de obligaciones reconocidas, de 34.336.027,53 euros, llegando, no obstante, el volumen cuantitativo de procedimientos administrativos de gasto iniciados (fase A autorizaciones) y adjudicados (fase D disposiciones) a un importe superior a los 46 millones de euros (**gráfico 1**).

En el **Cuadro 3** se ofrece información acerca de la ejecución presupuestaria desde el punto de vista de la clasificación económica del gasto, que tiene por objeto agrupar el mismo según su naturaleza económica y refleja, por tanto, el objeto o la clase de gasto: gastos de personal, bienes corrientes y servicios, gastos financieros, transferencias corrientes, inversiones, transferencias de capital, activos financieros y pasivos financieros.



GRÁFICO 1

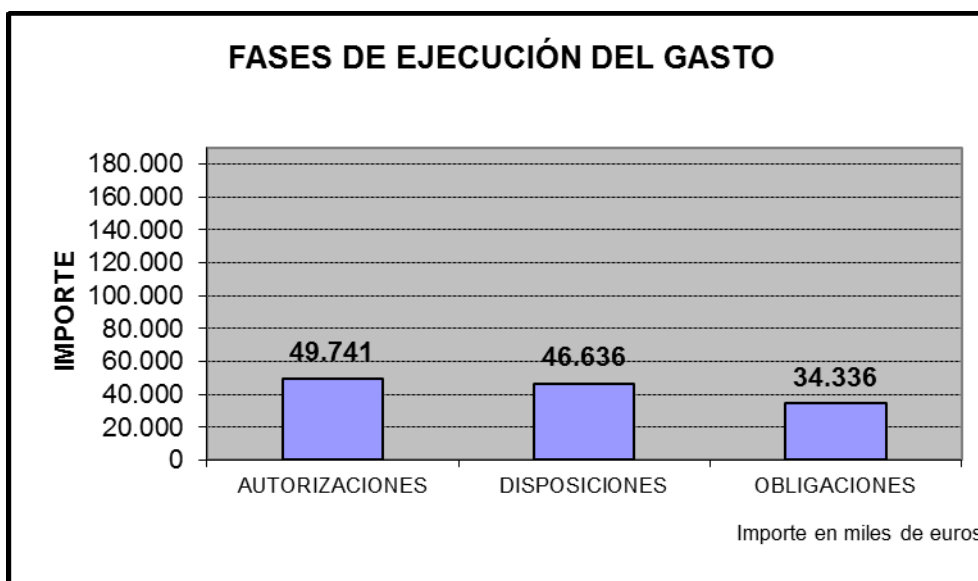

Por capítulos de gasto, se observa una ejecución del 20,76 % del Capítulo 1, Gastos de Personal (**gráfico 2**).

El porcentaje de ejecución que se muestra en el Capítulo 4 Transferencias Corrientes es del 8,71 %; hay que considerar que el ritmo de gasto que se alcanza en este capítulo se haya condicionado por la periodicidad de las convocatorias de concesión de los importes presupuestados, y también que, han disminuido tanto el número de convocatorias como los importes ofertados en las mismas, mientras que el presupuesto sigue siendo el que teníamos en 2013.

El porcentaje de ejecución del Capítulo 6, Inversiones Reales, alcanza el 11,00%. Sin perjuicio de que para este tipo de gastos, y dada la complejidad de tramitación de los expedientes asociados, pudiera resultar más relevante considerar el nivel de gastos comprometidos, que alcanza un 14,64 %.

La imputación presupuestaria de los importes de Capítulo 2 gastados por Centros y Departamentos que ejecutan sus programas presupuestarios a través del sistema de anticipos de caja fija, y que se hayan justificados a 31 de marzo, todavía no ha sido realizada debido, por una parte a que la dotación inicial se ha realizado en los primeros días del mes de marzo y por otra, que se necesita tiempo para llevar a cabo todos los procesos de revisión previa y de contabilización de las cuentas justificativas correspondientes.



No obstante, sí se puede apreciar el nivel de gastos realizados por los Centros Gestores si observamos los pagos que se deducen de sus saldos bancarios respecto a la dotación inicial entregada a los mismos.

GRÁFICO 2

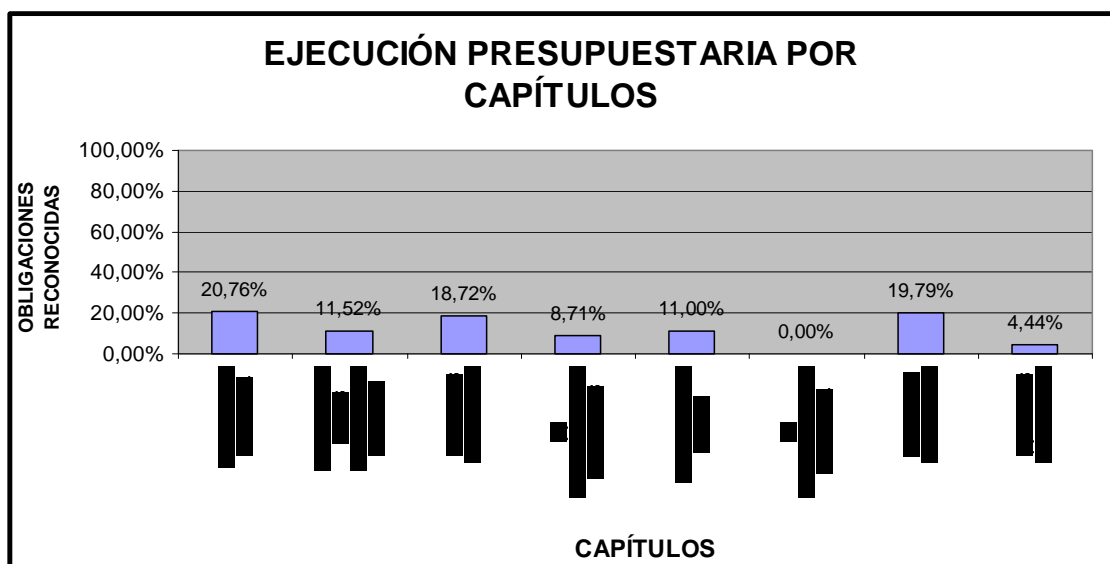

Con el **Cuadro 4** se completa la información presupuestaria del periodo analizado, ofreciéndose información respecto de la clasificación orgánica, relativa al centro u órgano encargado de gestionar los créditos y que en el Presupuesto de la Universidad se identifican por Secciones, es decir, se realiza un estudio en función de los Centros Gestores.

Un primer análisis, permite ver el diferente ritmo de ejecución alcanzado por los distintos Centros Gestores, así en Gerencia con un porcentaje de ejecución del 14,21 % se consignan, entre otros, los gastos tanto de intereses como de amortizaciones generados por los préstamos vivos. Dentro de las secciones correspondientes a Vicerrectorados se observa una ejecución importante tanto en la Sección 13 con un 18,90% como en la Sección 17 (19,59%) debido a que en estos Centros Gestores se gestiona casi la totalidad de los gastos de personal de la Universidad de Oviedo.

Dentro de la Sección 11 (28,05%) está incluido el programa de gasto 421C “Gestión de Patrimonio” que recoge entre otros los gastos derivados de seguros patrimoniales que se tramitan casi en su totalidad dentro del primer trimestre.



El **Cuadro 5** presenta información acerca de la ejecución presupuestaria dentro de una serie temporal de los últimos cinco ejercicios económicos. Analizando el gráfico correspondiente a este cuadro se aprecia que el porcentaje de ejecución del ejercicio 2014 (17,35 %), ligeramente inferior al alcanzado en estas fechas en el ejercicio 2013 (18,23 %).

La mayor diferencia en ejecución de gastos por capítulos se encuentra en el de “Activos Financieros”, es decir, el reflejo de las solicitudes de Anticipos de Personal, y en el de “Pasivos Financieros”, capítulo 9, que recoge la amortización de créditos a largo plazo a de 31 de marzo de 2014.

En cuanto a la ejecución de los “Gastos en bienes y servicios corrientes”, capítulo 2, han disminuido básicamente atendiendo a las restricciones que ya se han venido practicando a cierre del ejercicio 2013.

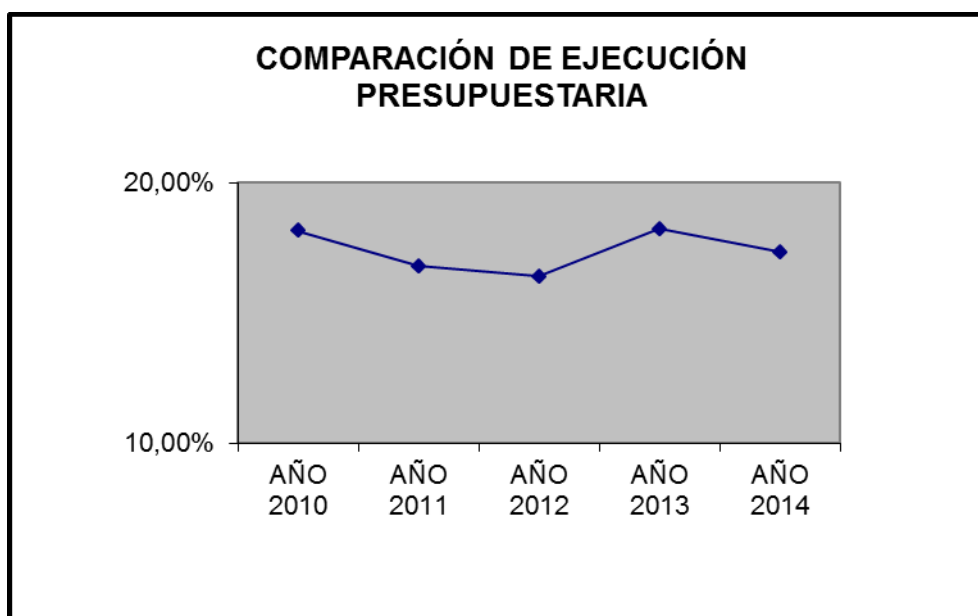



El **Cuadro 6** presenta una comparación de la situación por capítulos de gasto entre los dos últimos ejercicios presupuestarios, analizando tanto porcentajes de ejecución como tasas de variación interanual. La tasa de variación interanual de obligaciones reconocidas es de **0,88** puntos porcentuales.

Por último, el **Cuadro 7** ofrece información acerca de los distintos tipos de modificaciones presupuestarias (créditos extraordinarios, suplementos de crédito, incorporación de remanentes, generaciones de crédito, transferencias de crédito y ampliaciones de crédito) tramitadas en el periodo objeto de estudio desde una perspectiva de la clasificación económica del gasto. Es interesante clasificar estas modificaciones atendiendo a la limitación presupuestaria que resulta alterada, pudiendo hablarse de:

- modificaciones cuantitativas, dentro de las que se incluyen las generaciones de crédito y que suponen un incremento en los créditos del presupuesto de gastos.

- modificaciones cualitativas, entre las que se incluyen las transferencias de crédito y que son aquellas que sin incrementar el importe total del presupuesto de gastos, suponen un cambio en el destino o finalidad de un crédito.

Al finalizar el primer trimestre, las modificaciones presupuestarias producidas son de tipo cualitativo, produciéndose transferencias de crédito por 104.950,00 euros, dentro de los gastos corrientes.



**CUADRO 3. EJECUCIÓN PRESUPUESTARIA POR CAPÍTULOS**

Capítulos	Créditos Iniciales (1)	Modificaciones (2)	Créditos Totales (3=1+2)	Gastos Autorizados (4)	Gastos Comprometidos (5)	Comp/Ctos (6=5/3)	Obligaciones Reconocidas (7)	Obl/Ctos (8=7/3)	Pagos Líquidos (9)	Pag/Obl (10=9/7)	Pendiente de Pago (11)
GASTOS DE PERSONAL	131.048.603,00	0,00	131.048.603,00	27.208.399,36	27.208.399,36	20,76	27.208.399,36	20,76	27.208.376,45	100,00	0,00
GASTOS EN BIENES CORRIENTES Y SERVICIOS	27.266.600,00	-36.350,00	27.230.250,00	14.536.118,08	14.352.506,35	52,71	3.136.751,46	11,52	662.767,87	21,13	2.456.002,97
GASTOS FINANCIEROS	155.200,00	0,00	155.200,00	29.049,71	29.049,71	18,72	29.049,71	18,72	29.049,71	100,00	0,00
TRANSFERENCIAS DE CORRIENTES	6.804.928,00	36.350,00	6.841.278,00	2.688.589,87	639.709,08	9,35	596.029,48	8,71	550.077,87	92,29	36.532,00
INVERSIONES REALES	28.617.451,00	0,00	28.617.451,00	5.062.540,23	4.189.841,72	14,64	3.148.665,59	11,00	2.689.817,89	85,43	450.504,12
ACTIVOS FINANCIEROS	252.612,00	0,00	252.612,00	50.000,00	50.000,00	19,79	50.000,00	19,79	50.000,00	100,00	0,00
PASIVOS FINANCIEROS	3.762.927,00	0,00	3.762.927,00	167.131,93	167.131,93	4,44	167.131,93	4,44	167.131,93	100,00	0,00
<b>TOTAL</b>	<b>197.908.321,00</b>	<b>0,00</b>	<b>197.908.321,00</b>	<b>49.741.829,18</b>	<b>46.636.638,15</b>	<b>23,56</b>	<b>34.336.027,53</b>	<b>17,35</b>	<b>31.357.221,72</b>	<b>91,32</b>	<b>2.943.039,09</b>



**CUADRO 4. EJECUCIÓN PRESUPUESTARIA POR CENTROS GESTORES**

Nº	CENTROS GESTORES	PRESUPUESTO DEFINITIVO	OBLIGACIONES RECONOCIDAS	%
01	RECTORADO DE LA UNIVERSIDAD	580.888,00	95.282,69	16,40
02	SECRETARÍA GENERAL	1.795.640,00	404.183,34	22,51
03	DELEGADO DEL RECTOR PARA DEPORTE Y SALUD	1.851.256,00	265.775,26	14,36
04	CONSEJO SOCIAL	420.884,00	59.756,76	14,20
05	OFICINA DEFENSOR UNIVERSITARIO	55.293,00	9.630,02	17,42
06	VICERRECTORADO DE INTERNACIONALIZACIÓN Y POSTGRADO-CENTRO INTERNACIONAL DE POSTGRADO	2.800.321,00	751.517,31	26,84
10	VICERRECTORADO DE INVESTIGACIÓN Y CAMPUS DE EXCELENCIA INTERNACIONAL	4.268.689,00	96.741,57	2,27
11	VICERRECTORADO DE PLANIFICACIÓN ECONÓMICA, CONVENIOS Y CONTRATOS	1.214.458,00	340.603,59	28,05
12	GERENCIA	10.693.835,00	1.519.430,99	14,21
13	VICERRECTORADO DE PROFESORADO Y ORDENACIÓN ACADÉMICA-PROFESORADO	13.983.684,00	2.643.317,36	18,90
14	VICERRECTORADO DE PROFESORADO Y ORDENACIÓN ACADÉMICA-ORDENACIÓN ACADÉMICA	1.265.468,00	123.445,36	9,75
15	VICERRECTORADO DE ESTUDIANTES	3.235.814,00	372.858,67	11,52
16	VICERRECTORADO DE INVESTIGACIÓN Y CAMPUS DE EXCELENCIA INTERNACIONAL	31.000.149,00	4.121.558,23	13,30
17	VICERRECTORADO DE CAMPUS, CENTROS Y DEPARTAMENTOS	110.233.365,00	21.596.375,02	19,59
18	VICERRECTORADO DE EXTENSIÓN UNIVERSITARIA Y COMUNICACIÓN	3.394.693,00	498.919,51	14,70
19	VICERRECTORADO DE INFORMÁTICA	5.819.485,00	849.592,60	14,60
20	VICERRECTORADO DE INTERNACIONALIZACIÓN Y POSTGRADO-RELACIONES INTERNACIONALES	5.294.399,00	587.039,25	11,09
	<b>TOTAL</b>	<b>197.908.321,00</b>	<b>34.336.027,53</b>	<b>17,35</b>



CUADRO 5. COMPARACIÓN DE LA EJECUCIÓN PRESUPUESTARIA POR CAPÍTULOS. EJERCICIOS 2010 A 2014

CAPÍTULOS	AÑO 2010		AÑO 2011		AÑO 2012		AÑO 2013		AÑO 2014	
	OBLIGACIONES RECONOCIDAS	% SOBRE CRÉDITO DEFINITIVO	OBLIGACIONES RECONOCIDAS	% SOBRE CRÉDITO DEFINITIVO	OBLIGACIONES RECONOCIDAS	% SOBRE CRÉDITO DEFINITIVO	OBLIGACIONES RECONOCIDAS	% SOBRE CRÉDITO DEFINITIVO	OBLIGACIONES RECONOCIDAS	% SOBRE CRÉDITO DEFINITIVO
(1) GASTOS DE PERSONAL	29.779.080,98	21,98%	27.416.872,64	20,84%	28.195.556,10	21,27%	27.090.825,88	20,67%	27.208.399,36	20,76%
(2) GASTOS EN BIENES CTES. Y SS.	3.869.700,47	11,20%	3.040.334,11	9,06%	1.809.492,86	5,38%	4.122.557,03	15,02%	3.136.751,46	11,52%
(3) GASTOS FINANCIEROS	404.866,18	29,60%	83.662,50	29,03%	30.938,54	10,68%	10.283,56	6,63%	29.049,71	18,72%
(4) TRANSFERENCIAS CORRIENTES	1.327.606,87	19,80%	740.762,47	11,00%	759.196,34	10,21%	786.194,90	11,59%	596.029,48	8,71%
(6) INVERSIONES REALES	5.344.469,13	11,17%	4.384.932,14	10,31%	3.154.583,50	9,25%	3.347.772,46	11,68%	3.148.665,59	11,00%
(7) TRANSFERENCIAS DE CAPITAL	0,00	0,00%	0,00	0,00%	0,00	0,00%	0,00	0,00%	0,00	0,00%
(8) ACTIVOS FINANCIEROS	92.700,00	21,22%	96.000,00	28,50%	92.900,00	27,58%	94.600,00	37,45%	50.000,00	19,79%
(9) PASIVOS FINANCIEROS	860.395,22	26,90%	866.456,84	28,20%	637.129,64	19,87%	652.252,91	17,33%	167.131,93	4,44%
<b>TOTALES</b>	<b>41.678.622,62</b>	<b>18,15%</b>	<b>36.629.020,70</b>	<b>16,80%</b>	<b>34.679.796,98</b>	<b>16,40%</b>	<b>36.104.486,74</b>	<b>18,23%</b>	<b>34.336.027,53</b>	<b>17,35%</b>





**CUADRO 6. COMPARATIVA EJECUCIÓN PRESUPUESTARIA DE GASTOS POR CAPÍTULOS EJERCICIOS 2013/2014**

Capítulo	DENOMINACIÓN	2013			2014			Diferencia 2013/2014
		CRÉDITO DEFINITIVO	OBLIGACIONES RECONOCIDAS	% S/ CTO. DEFINITIVO	CRÉDITO DEFINITIVO	OBLIGACIONES RECONOCIDAS	% S/ CTO. DEFINITIVO	% S/ CTO. DEFINITIVO
1	<b>GASTOS DE PERSONAL</b>	131.048.603,00	27.090.825,88	20,67	131.048.603,00	27.208.399,36	20,76	-0,09
2	<b>GASTOS EN BIENES C. Y SERVICIOS</b>	27.442.014,96	4.122.557,03	15,02	27.230.250,00	3.136.751,46	11,52	3,50
3	<b>GASTOS FINANCIEROS</b>	155.200,00	10.283,56	6,63	155.200,00	29.049,71	18,72	-12,09
4	<b>TRANSFERENCIAS CORRIENTES</b>	6.783.269,00	786.194,90	11,59	6.841.278,00	596.029,48	8,71	2,88
	<b>Total Gastos Corrientes</b>	165.429.086,96	32.009.861,37	19,35	165.275.331,00	30.970.230,01	18,74	0,61
6	<b>INVERSIONES REALES</b>	28.655.341,00	3.347.772,46	11,68	28.617.451,00	3.148.665,59	11,00	0,68
	<b>Total Gastos de Capital</b>	28.655.341,00	3.347.772,46	11,68	28.617.451,00	3.148.665,59	11,00	0,68
8	<b>ACTIVOS FINANCIEROS</b>	252.612,00	94.600,00	37,45	252.612,00	50.000,00	19,79	17,66
9	<b>PASIVOS FINANCIEROS</b>	3.762.927,00	652.252,91	17,33	3.762.927,00	167.131,93	4,44	12,89
	<b>Total Operaciones Financieras</b>	4.015.539,00	746.852,91	18,60	4.015.539,00	217.131,93	5,41	13,19
	<b>TOTAL GASTOS</b>	<b>198.099.966,96</b>	<b>36.104.486,74</b>	<b>18,23</b>	<b>197.908.321,00</b>	<b>34.336.027,53</b>	<b>17,35</b>	<b>0,88</b>



CUADRO 7. MODIFICACIONES PRESUPUESTARIAS POR CAPÍTULOS

Capítulo	Créditos Iniciales	Modificaciones de Crédito	Transferencias Positivas	Transferencias Negativas	Créditos Generados por Ingr.	Remanentes Incorporados	Créditos Totales consignados
GASTOS DE PERSONAL	131.048.603,00	0,00	18.600,00	18.600,00	0,00	0,00	131.048.603,00
GASTOS EN BIENES CORRIENTES Y SERVICIOS	27.266.600,00	-36.350,00	0,00	36.350,00	0,00	0,00	27.230.250,00
GASTOS FINANCIEROS	155.200,00	0,00	0,00	0,00	0,00	0,00	155.200,00
TRANSFERENCIAS CORRIENTES	6.804.928,00	36.350,00	86.350,00	50.000,00	0,00	0,00	6.841.278,00
<b>TOTAL OPERACIONES CORRIENTES</b>	<b>165.275.331,00</b>	<b>0,00</b>	<b>104.950,00</b>	<b>104.950,00</b>	<b>0,00</b>	<b>0,00</b>	<b>165.275.331,00</b>
INVERSIONES REALES	28.617.451,00	0,00	0,00	0,00	0,00	0,00	28.617.451,00
<b>TOTAL OPERACIONES DE CAPITAL</b>	<b>28.617.451,00</b>	<b>0,00</b>	<b>0,00</b>	<b>0,00</b>	<b>0,00</b>	<b>0,00</b>	<b>28.617.451,00</b>
ACTIVOS FINANCIEROS	252.612,00	0,00	0,00	0,00	0,00	0,00	252.612,00
PASIVOS FINANCIEROS	3.762.927,00	0,00	0,00	0,00	0,00	0,00	3.762.927,00
<b>TOTAL OPERACIONES FINANCIERAS</b>	<b>4.015.539,00</b>	<b>0,00</b>	<b>0,00</b>	<b>0,00</b>	<b>0,00</b>	<b>0,00</b>	<b>4.015.539,00</b>
	<b>197.908.321,00</b>	<b>0,00</b>	<b>104.950,00</b>	<b>104.950,00</b>	<b>0,00</b>	<b>0,00</b>	<b>197.908.321,00</b>



## **II.- PRESUPUESTO DE INGRESOS.**

Se incluye en este apartado el **Cuadro 8** como cuadro explicativo de la ejecución del presupuesto de ingresos de la Universidad de Oviedo. En el mismo, se presenta información relativa a los niveles de ejecución presupuestaria referidos al 31 de marzo. Esta información atiende a la clasificación económica de los Ingresos, indicando cuál es su naturaleza económica: tasas y otros ingresos, transferencias corrientes, ingresos patrimoniales, enajenación de inversiones reales, transferencias de capital, activos financieros o pasivos financieros.

Efectuando una primera aproximación a los datos, se aprecia que el porcentaje de derechos reconocidos netos se sitúa en un porcentaje del **61,86** de las previsiones definitivas, con un volumen total de derechos reconocidos netos de **122.429.277,16** euros, cifra muy superior a la registrada en el primer trimestre de 2013, debido a que en este ejercicio 2013 no se había contabilizado la totalidad de los derechos reconocidos correspondientes a la financiación de los gastos de personal por parte de la Comunidad Autónoma.

No ha de sorprender el bajo porcentaje (0,56%) alcanzado en el Capítulo 3 (Tasas y otros Ingresos) del Presupuesto de Ingresos, capítulo que absorbe, entre otros, los recursos generados por matrículas y que, en definitiva, representa buena parte de la capacidad de autofinanciación, si se tiene en cuenta el calendario del Curso Académico y la práctica, por parte de la Universidad, de proceder al análisis y posterior reconocimiento de los ingresos de esta naturaleza generados a lo largo del ejercicio al cierre del mismo; puesto que razones de prudencia aconsejan contar con datos consolidados y suficientemente depurados.

El mayor porcentaje corresponde al capítulo 4 “Transferencias Corrientes” donde se contabilizan entre otros los derechos reconocidos que se obtienen de la Comunidad Autónoma para gastos de funcionamiento, básicamente la nominativa.

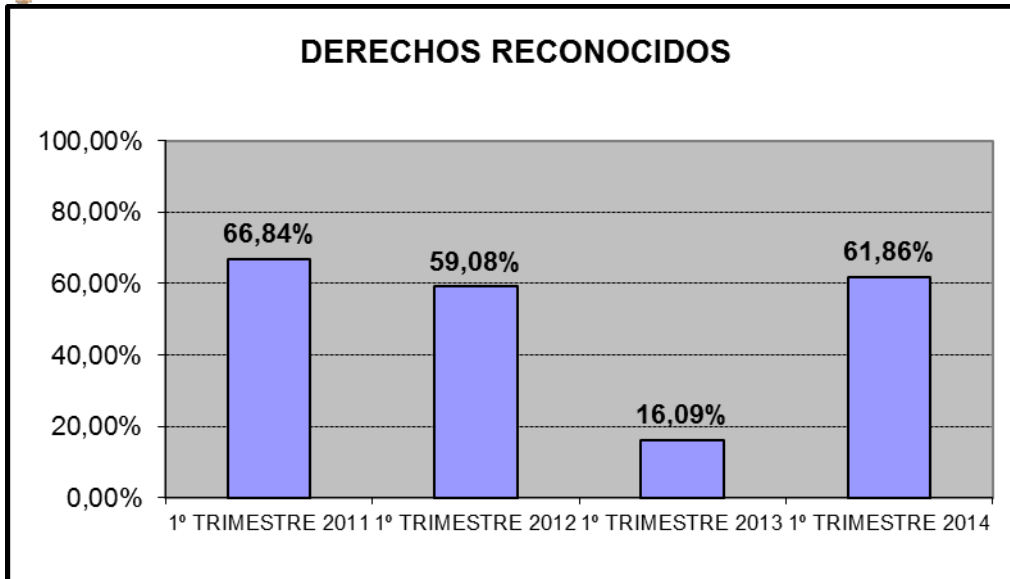

Por lo que respecta a las cifras de recaudación se observa un porcentaje (sobre previsiones definitivas) superior en 4,20 puntos al registrado en la misma fecha en el ejercicio anterior.

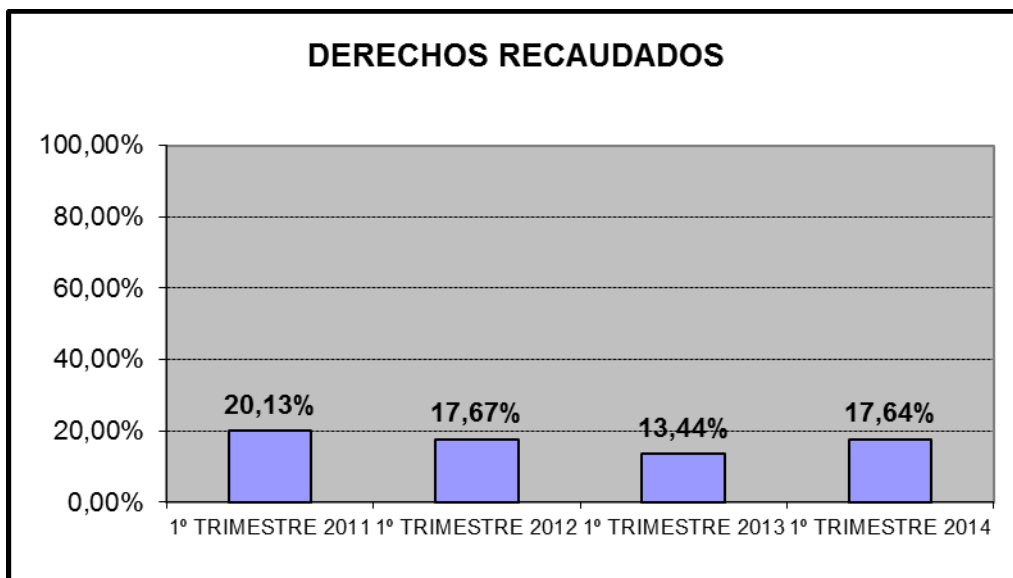



**CUADRO 8. ESTADO DE EJECUCIÓN DE INGRESOS POR CAPÍTULO**

Capítulos	Previsiones Iniciales (1)	Modificaciones (2)	Previsiones Definitivas (3=2+1)	Derechos Netos (4)	Der/Prev (5=4/3)	Ingresos Realizados (6)	Devoluciones de Ingresos (7)	Recaudación Líquida (8)	Rec/Der (9=8/4)
TASAS Y OTROS INGRESOS	34.898.804,00	0,00	34.898.804,00	194.507,54	0,56	322.342,70	127.835,16	194.507,54	100,00
TRANSFERENCIAS CORRIENTES	134.357.210,00	0,00	134.357.210,00	118.226.537,63	87,99	31.309.240,15	89.895,03	31.219.345,12	26,41
INGRESOS PATRIMONIALES	546.578,00	0,00	546.578,00	121.170,17	22,17	121.170,17	0,00	121.170,17	100,00
ENAJENACIÓN DE INVERSIONES REALES	400.000,00	0,00	400.000,00	0,00	0,00	0,00	0,00	0,00	
TRANSFERENCIAS DE CAPITAL	25.228.423,00	0,00	25.228.423,00	3.840.536,30	15,22	3.356.164,95	22.795,21	3.333.369,74	86,79
ACTIVOS FINANCIEROS	1.080.810,00	0,00	1.080.810,00	46.525,52	4,30	46.525,52	0,00	46.525,52	100,00
PASIVOS FINANCIEROS	1.396.496,00	0,00	1.396.496,00	0,00	0,00	0,00	0,00	0,00	
	<b>197.908.321,00</b>	<b>0,00</b>	<b>197.908.321,00</b>	<b>122.429.277,16</b>	<b>61,86</b>	<b>35.155.443,49</b>	<b>240.525,40</b>	<b>34.914.918,09</b>	<b>28,52</b>



### **III.- SITUACIÓN DE LA TESORERÍA.**

Las disponibilidades financieras de la Universidad, en un momento dado, reflejan las posibilidades de la misma para hacer frente a las obligaciones de pago que vencen y han de ser satisfechas.

En el movimiento de fondos producido durante el periodo hay que incluir todos los cobros y pagos presupuestarios y no presupuestarios de este primer trimestre, así como los pendientes de ejercicios anteriores.

A 31 de marzo el saldo final existente en las cuentas de la Universidad es de **11.929.333,74** euros, resultado de un flujo neto de tesorería de signo positivo, al experimentar un volumen de pagos inferior en algo más de dos millones seiscientos mil euros al volumen de cobros registrado en el periodo, así como a una cifra de saldo inicial importante.

El Estado de movimientos de la Tesorería aparece en el cuadro 9.

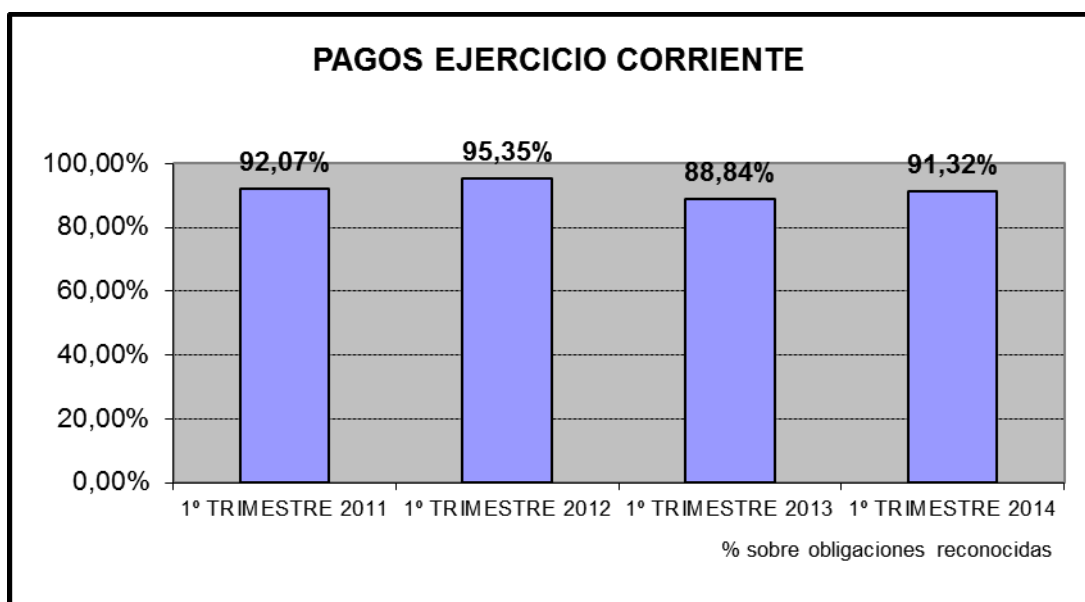



El importe de pagos presupuestarios del ejercicio corriente realizados durante estos tres meses, asciende a 31.357.221,72 euros, lo que supone un 91,32% del total de obligaciones reconocidas en el ejercicio, y la cifra de pagos de ejercicios cerrados asciende a 14.592.296,47 euros, un 98,03% del total de obligaciones pendientes de pago a 31 de diciembre de 2013

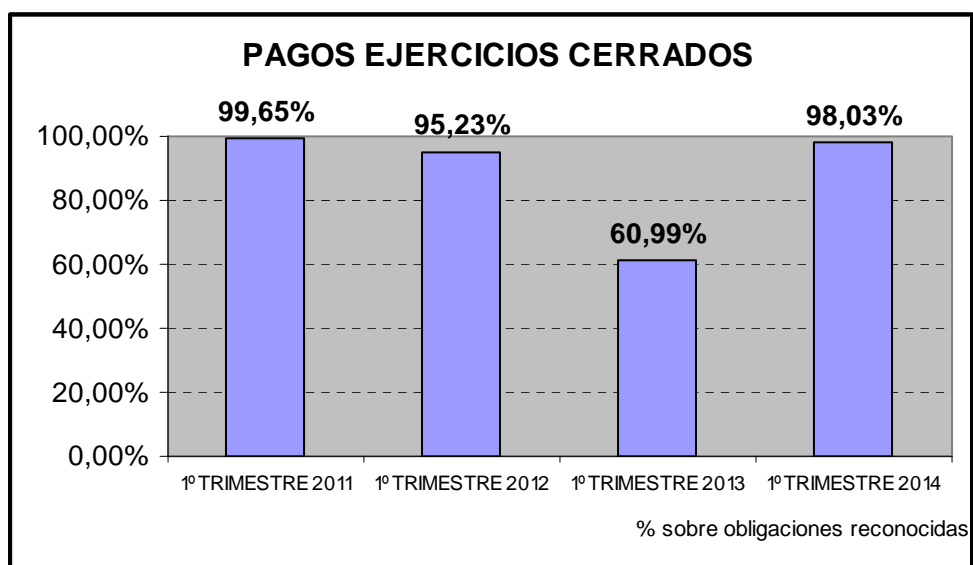



### CUADRO 9. ESTADO DE MOVIMIENTOS DE LA TESORERÍA

I.-SALDO INICIAL DE TESORERÍA A 01/01/2014	9.236.545,46
II.-COBROS	50.433.677,89
III.-PAGOS	47.740.889,61
IV-FLUJO NETO DE LA TESORERÍA (II - III)	2.692.788,28
V-SALDO FINAL DE TESORERÍA	11.929.333,74
<b>DESAGREGACIÓN SALDO FINAL TESORERÍA A 31/03/2014</b>	
Cuentas Operativas	6.835.945,40
Cuentas Operativas de Proyectos Europeos	2.958.354,74
Cuentas Restringidas de Ingresos	1.100.825,46
Cuentas Restringidas de Pagos	1.034.208,14





#### **IV.- LIBRAMIENTOS DE FONDOS A CENTROS, DEPARTAMENTOS Y OTROS ÓRGANOS UNIVERSITARIOS**

La estructura de la Universidad de Oviedo organizada en torno a Centros y Departamentos, así como la existencia de órganos como el Consejo Social y la oportunidad de descentralizar la ejecución del gasto correspondiente a los Proyectos de Investigación dentro del propio Vicerrectorado de Investigación y Campus de Excelencia Internacional ha significado que para la gestión de sus presupuestos se haya optado por la utilización de una figura que la técnica presupuestaria denomina como Anticipos de Caja Fija.

Estos Anticipos de Caja Fija, denominados en el ámbito Universitario como Libramientos a Cajas Pagadoras, no son más que provisiones de fondos de carácter no presupuestario, ya que se realiza un movimiento de fondos para situarlos en el lugar del pago, lo cual no comporta gasto: es pura gestión de tesorería. El efecto más directo es la agilización de la gestión de los gastos de carácter periódico o repetitivo, en la fase de pago y con una posterior imputación a las correspondientes aplicaciones del capítulo de gastos corrientes en bienes y servicios (Capítulo 2) del presupuesto del año en que se realicen.

Frente al procedimiento ordinario de gasto, en que las operaciones de imputación presupuestaria tienen lugar a medida que se realiza el gasto, y al de pagos a justificar, en que dichas operaciones se efectúan antes de que el gasto se realice, en el sistema de anticipos de caja fija todas ellas tienen lugar después de realizado el gasto.

Con las facturas y demás documentos originales que justifiquen la aplicación definitiva de los fondos clasificados por aplicaciones presupuestarias, los cajeros pagadores habrán de formar Cuentas Justificativas, que se someterán a la correspondiente aprobación.



El procedimiento que se utiliza para la gestión de estos Anticipos de Caja Fija se determina en el Artículo 23 de las Bases de Ejecución del Presupuesto, que establece el libramiento del 40 por 100 del presupuesto gestionado por las Cajas Pagadoras a la aprobación del presupuesto, aunque debido a la especial situación de prórroga presupuestaria en la que nos encontramos en estos momentos, se ha optado por librar únicamente el 20%. El libramiento de las cantidades correspondientes restantes estará supeditado a la justificación de, al menos, el 80% de las cantidades libradas con anterioridad, y a las retenciones efectuadas, demorándose su libramiento hasta el momento en que la justificación se produzca. Esto hace que el número de entregas efectuadas a 31 de marzo sea únicamente una.

Las cantidades justificadas por los distintos Centros y Departamentos se imputan directamente a presupuesto lo que permite mostrar una imagen más real del nivel de ejecución alcanzado por el Centro Gestor correspondiente al Vicerrectorado de Campus, Centros y Departamentos, aunque como queda reflejado con anterioridad, a 31 de marzo no es posible ver la ejecución de los gastos justificados por motivo de formalización de los procesos de contabilización de los mismos.

La información que se presenta referida a los libramientos de fondos se estructura en dos estados: “Gestión de las Cajas Pagadoras 2014” (cuadro 10) y “Gestión de las Cajas Pagadoras de Investigación” (cuadro 11).

Se añade una columna informativa con los saldos bancarios de cada una de ellas a 31 de marzo de 2014.



### CUADRO 10 GESTIÓN DE LAS CAJAS PAGADORAS 2014

FACULTAD, CENTRO O DEPARTAMENTO	PRESUPUESTO	1º ENTREGA	TRANSFERENCIAS	JUSTIFICADO	TOTAL ENTREGADO	SALDO BANCARIO
<b>CAMPUS CENTRO-OVIEDO</b>	<b>35.000,00</b>	<b>7.000,00</b>	<b>0,00</b>	<b>0,00</b>	<b>7.000,00</b>	<b>6.509,90</b>
E.T.S. DE INGENIEROS DE MINAS	15.000,00	1.500,00	0,00	0,00	1.500,00	3.000,00
FACULTAD DE PSICOLOGÍA	20.000,00	4.000,00	0,00	0,00	4.000,00	3.509,90
<b>CAMPUS CRISTO</b>	<b>345.000,00</b>	<b>69.000,00</b>	<b>0,00</b>	<b>0,00</b>	<b>69.000,00</b>	<b>49.748,80</b>
FACULTAD DE BIOLOGÍA	25.000,00	5.000,00	0,00	0,00	5.000,00	5.000,00
FACULTAD DE ECONOMÍA Y EMPRESA	65.000,00	13.000,00	0,00	0,00	13.000,00	10.330,24
FACULTAD DE DERECHO	25.000,00	5.000,00	0,00	0,00	5.000,00	642,06
CLÍNICA UNIVERSITARIA DE ODONTOLOGÍA	130.000,00	26.000,00	0,00	0,00	26.000,00	15.256,89
FACULTAD DE MEDICINA Y CC. DE LA SALUD	35.000,00	7.000,00	0,00	0,00	7.000,00	7.000,00
FACULTAD DE QUÍMICA	35.000,00	7.000,00	0,00	0,00	7.000,00	6.210,69
ADMINISTRACIÓN CAMPUS CRISTO A	30.000,00	6.000,00	0,00	0,00	6.000,00	5.308,92
<b>CAMPUS DE HUMANIDADES-MILÁN</b>	<b>70.000,00</b>	<b>14.000,00</b>	<b>0,00</b>	<b>0,00</b>	<b>14.000,00</b>	<b>8.519,53</b>
FACULTAD DE FILOSOFÍA Y LETRAS	40.000,00	8.000,00	0,00	0,00	8.000,00	4.674,56
CAMPUS DE HUMANIDADES-MILÁN	30.000,00	6.000,00	0,00	0,00	6.000,00	3.844,97
<b>CAMPUS LLAMAQUIQUE</b>	<b>123.000,00</b>	<b>24.600,00</b>	<b>0,00</b>	<b>0,00</b>	<b>24.600,00</b>	<b>22.813,16</b>
FACULTAD DE CIENCIAS	15.000,00	3.000,00	0,00	0,00	3.000,00	2.981,76
ADMINISTRACIÓN CAMPUS DE LLAMAQUIQUE	20.000,00	4.000,00	0,00	0,00	4.000,00	4.000,00
FACULTAD DE GEOLOGÍA	15.000,00	3.000,00	0,00	0,00	3.000,00	2.684,83
ESCUELA DE INGENIERÍA INFORMÁTICA	25.000,00	5.000,00	0,00	0,00	5.000,00	4.925,38
FACULTAD DE FORMACIÓN DEL PROFESORADO Y EDUCACIÓN	40.000,00	8.000,00	0,00	0,00	8.000,00	8.000,00
ESCUELA PROF. DE MEDICINA DE LA EDUCACIÓN FÍSICA Y EL DEPORTE	8.000,00	1.600,00	0,00	0,00	1.600,00	221,19
<b>CAMPUS DE MIERES</b>	<b>45.000,00</b>	<b>9.000,00</b>	<b>0,00</b>	<b>0,00</b>	<b>9.000,00</b>	<b>1.815,29</b>
S. ADMON. CAMPUS MIERES	25.000,00	5.000,00	0,00	0,00	5.000,00	1.815,29
ESCUELA POLITÉCNICA DE MIERES	20.000,00	4.000,00	0,00	0,00	4.000,00	



FACULTAD, CENTRO O DEPARTAMENTO	PRESUPUESTO	1º ENTREGA	TRANSFERENCIAS	JUSTIFICADO	TOTAL ENTREGADO	SALDO BANCARIO
<b>CAMPUS DE GIJÓN</b>	<b>185.000,00</b>	<b>37.000,00</b>	<b>0,00</b>	<b>0,00</b>	<b>37.000,00</b>	<b>29.671,78</b>
ADMINISTRACIÓN CAMPUS DE VIESQUES	55.000,00	11.000,00	0,00	0,00	11.000,00	29.671,78
ESCUELA POLITÉCNICA DE INGENIERÍA DE GIJÓN	80.000,00	12.000,00	0,00	0,00	12.000,00	
ESCUELA SUPERIOR DE MARINA CIVIL	20.000,00	8.000,00	0,00	0,00	8.000,00	
FACULTAD DE COMERCIO, TURISMO Y CC SS "JOVELLANOS"	30.000,00	6.000,00	0,00	0,00	6.000,00	
<b>CIENCIAS EXPERIMENTALES Y DE LA SALUD</b>	<b>479.000,00</b>	<b>95.800,00</b>	<b>0,00</b>	<b>7.470,34</b>	<b>95.800,00</b>	<b>62.460,52</b>
BIOLOGÍA FUNCIONAL	45.000,00	9.000,00	0,00	0,00	9.000,00	6.978,78
BIOLOGÍA DE ORGANISMOS Y SISTEMAS	42.000,00	8.400,00	0,00	7.470,34	8.400,00	929,66
BIOQUÍMICA Y BIOLOGÍA MOLECULAR	28.000,00	5.600,00	0,00	0,00	5.600,00	401,83
CIRUGÍA Y ESPECIALIDADES MÉDICO QUIRÚRGICAS	30.000,00	6.000,00	0,00	0,00	6.000,00	5.416,88
ESTADÍSTICA E INVEST. OP. Y DIDÁCTICA DE LA MATEMÁTICA	15.000,00	3.000,00	0,00	0,00	3.000,00	3.000,00
FÍSICA	45.000,00	9.000,00	0,00	0,00	9.000,00	9.000,00
GEOLOGÍA	45.000,00	9.000,00	0,00	0,00	9.000,00	5.866,70
MATEMÁTICAS	45.000,00	9.000,00	0,00	0,00	9.000,00	3.809,72
MEDICINA	40.000,00	8.000,00	0,00	0,00	8.000,00	6.411,71
MORFOLOGÍA Y BIOLOGÍA CELULAR	15.000,00	3.000,00	0,00	0,00	3.000,00	3.000,00
QUÍMICA Y FÍSICA ANALÍTICA	42.000,00	8.400,00	0,00	0,00	8.400,00	1.269,37
QUÍMICA ORGÁNICA E INORGÁNICA	42.000,00	8.400,00	0,00	0,00	8.400,00	7.375,87
PSICOLOGÍA	45.000,00	9.000,00	0,00	0,00	9.000,00	9.000,00
<b>CIENCIAS JURÍDICO SOCIALES</b>	<b>267.000,00</b>	<b>53.400,00</b>	<b>0,00</b>	<b>0,00</b>	<b>53.400,00</b>	<b>31.463,56</b>
ADMINISTRACIÓN DE EMPRESAS	50.000,00	10.000,00	0,00	0,00	10.000,00	6.818,90
CIENCIAS JURÍDICAS BÁSICAS	23.000,00	4.600,00	0,00	0,00	4.600,00	1.541,28
DERECHO PRIVADO Y DE LA EMPRESA	28.000,00	5.600,00	0,00	0,00	5.600,00	1.532,66
DERECHO PÚBLICO	28.000,00	5.600,00	0,00	0,00	5.600,00	2.136,57
ECONOMÍA	28.000,00	5.600,00	0,00	0,00	5.600,00	1.258,06
ECONOMÍA APLICADA	23.000,00	4.600,00	0,00	0,00	4.600,00	3.540,79
ECONOMÍA CUANTITATIVA	12.000,00	2.400,00	0,00	0,00	2.400,00	267,14
CIENCIAS DE LA EDUCACIÓN	40.000,00	8.000,00	0,00	0,00	8.000,00	8.000,00
CONTABILIDAD	23.000,00	4.600,00	0,00	0,00	4.600,00	3.968,16
SOCIOLOGÍA	12.000,00	2.400,00	0,00	0,00	2.400,00	2.400,00



FACULTAD, CENTRO O DEPARTAMENTO	PRESUPUESTO	1º ENTREGA	TRANSFERENCIAS	JUSTIFICADO	TOTAL ENTREGADO	SALDO BANCARIO
<b>ENSEÑANZAS TECNICAS</b>	<b>281.000,00</b>	<b>56.200,00</b>	<b>0,00</b>	<b>0,00</b>	<b>56.200,00</b>	<b>46.646,28</b>
CIENCIAS DE LOS MATERIALES E INGENIERÍA METALURGICA	15.000,00	3.000,00	0,00	0,00	3.000,00	1.302,69
CONSTRUCCIÓN E INGENIERÍA DE FABRICACIÓN	50.000,00	10.000,00	0,00	0,00	10.000,00	7.537,23
ENERGÍA	23.000,00	4.600,00	0,00	0,00	4.600,00	4.600,00
EXPLOTACIÓN Y PROSPECCIÓN DE MINAS	35.000,00	7.000,00	0,00	0,00	7.000,00	7.000,00
INFORMÁTICA	60.000,00	12.000,00	0,00	0,00	12.000,00	12.000,00
ING. ELÉCTR., ELECTRÓNICA, DE COMPUTADORES Y SISTEMAS	60.000,00	12.000,00	0,00	0,00	12.000,00	9.576,98
INGENIERÍA QUÍMICA Y TECNOLOGÍA DEL MEDIO AMBIENTE	23.000,00	4.600,00	0,00	0,00	4.600,00	1.629,38
CIENCIA Y TECNOLOGÍA NAÚTICA	15.000,00	3.000,00	0,00	0,00	3.000,00	3.000,00
<b>HUMANIDADES</b>	<b>131.000,00</b>	<b>26.200,00</b>	<b>0,00</b>	<b>6.941,01</b>	<b>26.200,00</b>	<b>10.677,34</b>
FILOLOGÍA ANGLOGERMÁNICA Y FRANCESA	35.000,00	7.000,00	0,00	6.941,01	7.000,00	58,99
FILOLOGÍA CLÁSICA Y ROMÁNICA	14.000,00	2.800,00	0,00	0,00	2.800,00	2.298,24
FILOLOGÍA ESPAÑOLA	22.000,00	4.400,00	0,00	0,00	4.400,00	2.075,70
FILOSOFÍA	12.000,00	2.400,00	0,00	0,00	2.400,00	1.162,91
GEOGRAFÍA	12.000,00	2.400,00	0,00	0,00	2.400,00	2.231,91
HISTORIA	14.000,00	2.800,00	0,00	0,00	2.800,00	4,19
HISTORIA DEL ARTE Y MUSICOLOGÍA	22.000,00	4.400,00	0,00	0,00	4.400,00	2.845,40
<b>ESPECIALES</b>	<b>394.262,00</b>	<b>78.852,40</b>	<b>0,00</b>	<b>0,00</b>	<b>78.852,40</b>	<b>65.625,82</b>
CONSEJO SOCIAL	130.001,00	26.000,20	0,00	0,00	26.000,20	24.040,44
INSTITUTO DE CIENCIAS DE LA EDUCACIÓN	100.577,00	20.115,40	0,00	0,00	20.115,40	20.115,40
INSTITUTO UNIVERSITARIO DE LA EMPRESA	163.684,00	32.736,80	0,00	0,00	32.736,80	21.469,98
<b>TOTAL GENERAL</b>	<b>2.355.262,00</b>	<b>471.052,40</b>	<b>0,00</b>	<b>14.411,35</b>	<b>471.052,40</b>	<b>335.951,98</b>



### CUADRO 11 GESTIÓN DE LAS CAJAS PAGADORAS DE INVESTIGACIÓN 2014

INVESTIGACION	PRESUPUESTO	PRIMERA ENTREGA	TRANSFERENCIAS	JUSTIFICADO	TOTAL ENTREGADO	SALDO BANCARIO
SERVICIO DE INVESTIGACION	0,00	128.000,00	0,00	0,00	128.000,00	105.652,84
DEPARTAMENTO DE DERECHO PUBLICO	0,00	15.000,00	0,00	0,00	15.000,00	13.803,80
GEOLOGIA	0,00	120.000,00	0,00	0,00	120.000,00	63.687,17
BIOLOGIA FUNCIONAL	0,00	120.000,00	0,00	0,00	120.000,00	99.557,36
BIOLOGIA DE ORGANISMOS Y SISTEMAS	0,00	75.000,00	0,00	0,00	75.000,00	63.317,52
MEDICINA	0,00	25.000,00	0,00	20.003,89	25.000,00	3.203,13
QUIMICA ORGANICA E INORGANICA	0,00	70.000,00	0,00	0,00	70.000,00	23.024,88
INGENIERIA QUIMICA Y TECNOLOGIA DEL MEDIO AMBIENTE	0,00	38.000,00	0,00	0,00	38.000,00	27.957,35
CONSTRUCCION E INGENIERIA DE FABRICACION	0,00	60.000,00	0,00	0,00	60.000,00	39.946,33
INGENIERIA ELECTRICA, ELECTRONICA DE COMPUTADORES Y SIST.	0,00	58.000,00	0,00	0,00	58.000,00	47.174,85
CIENCIAS DE LOS MATERIALES	0,00	8.000,00	0,00	0,00	8.000,00	6.612,05
BIOQUIMICA Y BIOLOGIA MOLECULAR	0,00	90.000,00	0,00	0,00	90.000,00	66.802,25
PROYECTOS/CONTRATOS INVESTIGACION	0,00	80.000,00	0,00	0,00	80.000,00	71.149,82
ECONOMÍA CUANTITATIVA	0,00	8.000,00	0,00	0,00	8.000,00	1.831,18
ESTADISTICA E INVEST. OPERATIVA Y DIDACTICA DE LA MATEMÁTICA	0,00	10.000,00	0,00	0,00	10.000,00	855,00
INDUROT	0,00	30.000,00	0,00	0,00	30.000,00	30.000,00
CLINICA UNIVERSITARIA DE ODONTOLOGIA	0,00	15.000,00	0,00	12.582,35	15.000,00	2.214,42
<b>TOTAL GENERAL</b>	<b>0,00</b>	<b>950.000,00</b>	<b>0,00</b>	<b>32.586,24</b>	<b>950.000,00</b>	<b>666.789,95</b>



### **3. GRÁFICOS**

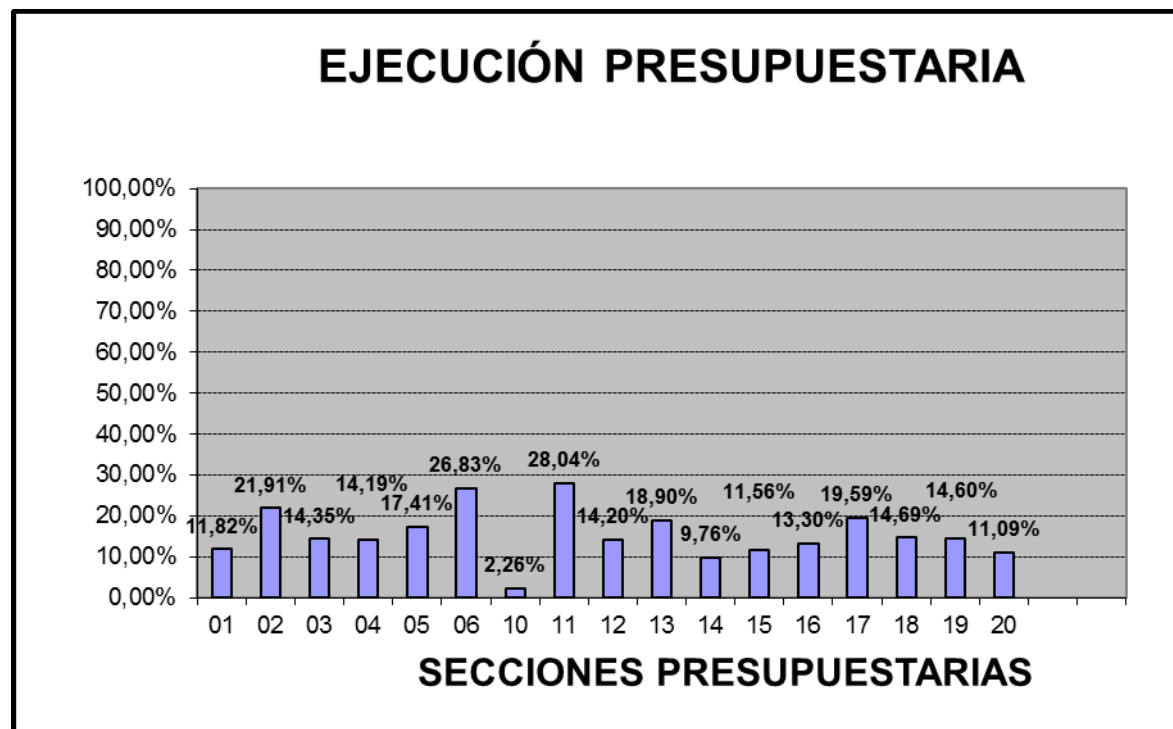

% obligaciones reconocidas sobre cto definitivo

- 01 RECTORADO DE LA UNIVERSIDAD
- 02 SECRETARÍA GENERAL
- 03 DELEGADO DEL RECTOR PARA DEPORTE Y SALUD
- 04 CONSEJO SOCIAL
- 05 OFICINA DEFENSOR UNIVERSITARIO
- 06 VICERRECTORADO DE INTERNACIONALIZACIÓN Y POSTGRADO-C.I.P.
- 10 VICERRECTORADO DE INVESTIGACIÓN Y CAMPUS DE EXCELENCIA INTERNACIONAL-C.E.I.
- 11 VICERRECTORADO DE PLANIFICACIÓN ECONÓMICA, CONVENIOS Y CONTRATOS
- 12 GERENCIA

- 13 VICERRECTORADO DE PROFESORADO Y ORDENACIÓN ACADÉMICA-PROFESORADO
- 14 VICERRECTORADO DE PROFESORADO Y ORDENACIÓN ACADÉMICA-ORDENACIÓN ACADÉMICA
- 15 VICERRECTORADO DE ESTUDIANTES
- 16 VICERRECTORADO DE INVESTIGACIÓN Y CAMPUS DE EXCELENCIA INTERNACIONAL-INVESTIGACIÓN
- 17 VICERRECTORADO DE CAMPUS, CENTROS Y DEPARTAMENTOS
- 18 VICERRECTORADO DE DE EXTENSIÓN UNIVERSITARIA Y COMUNICACIÓN
- 19 VICERRECTORADO DE INFORMÁTICA
- 20 VICERRECTORADO DE INTERNACIONALIZACIÓN Y POSTGRADO-RELACIONES INTERNACIONALES





### SECCIÓN 01

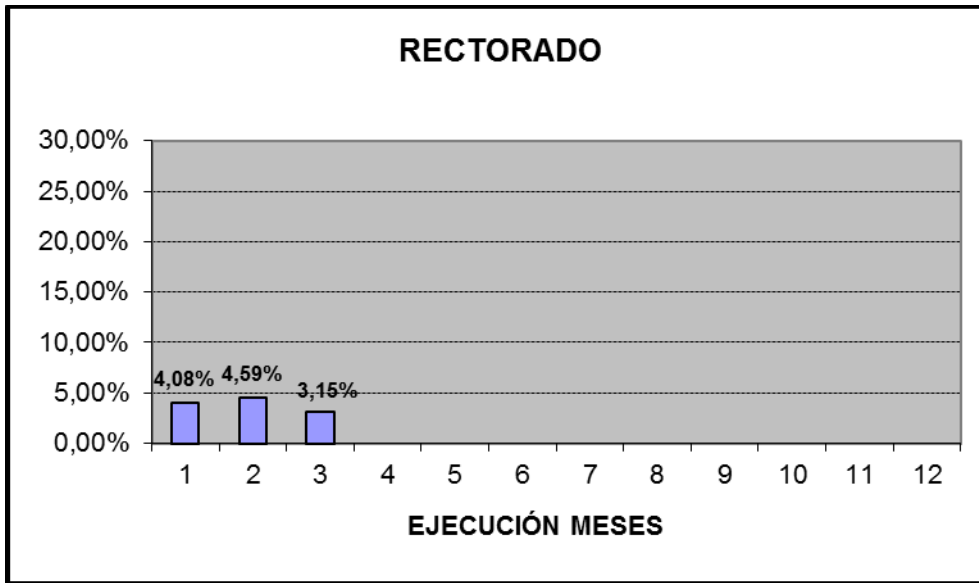

% obligaciones sobre cto definitivo

### SECCIÓN 02

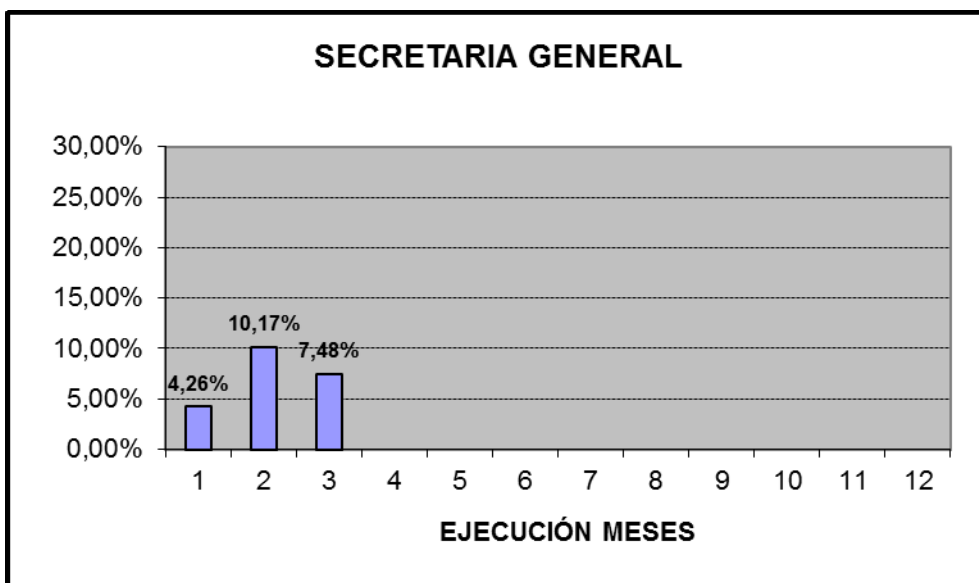

% obligaciones sobre cto definitivo



### SECCIÓN 03

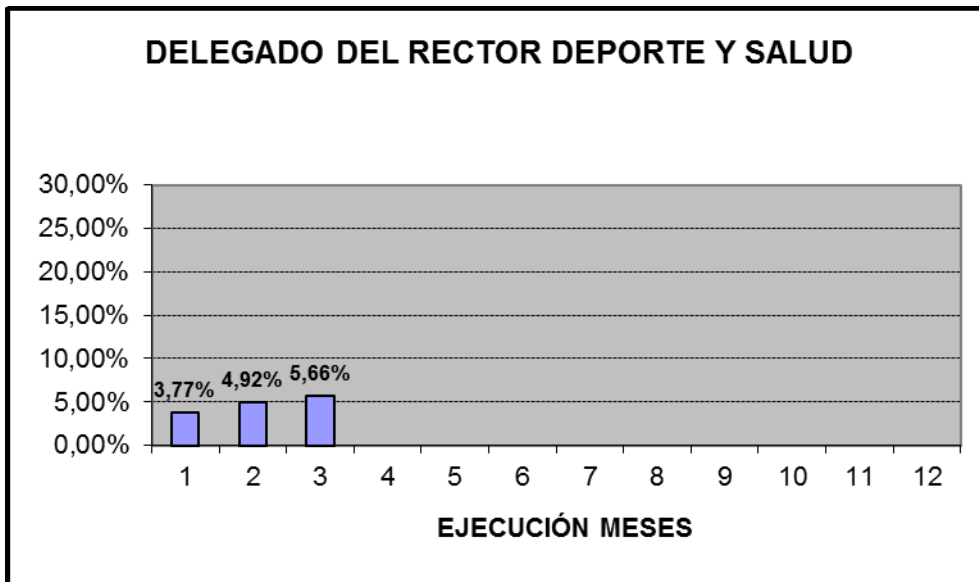

% obligaciones sobre cto definitivo

### SECCIÓN 04

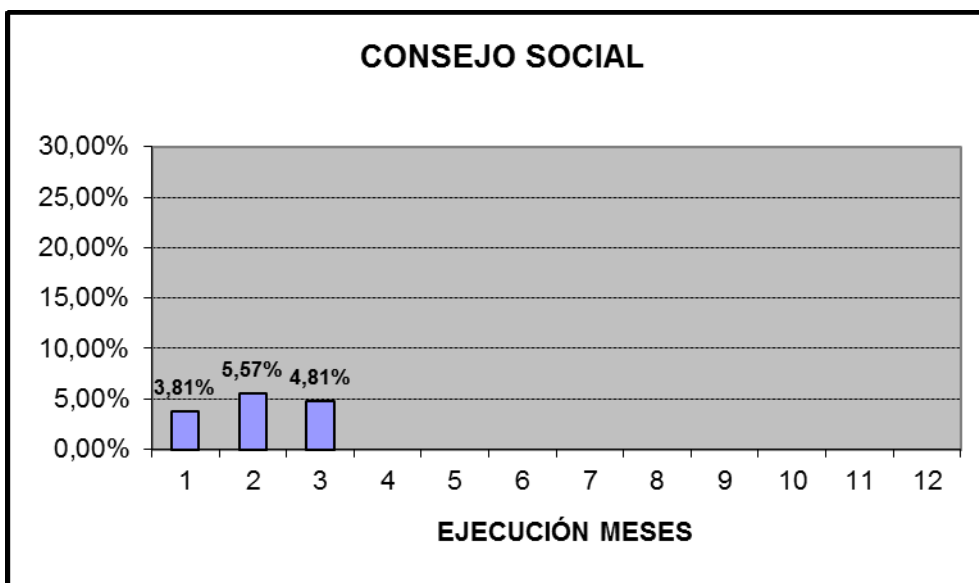

% obligaciones sobre cto definitivo



### SECCIÓN 05

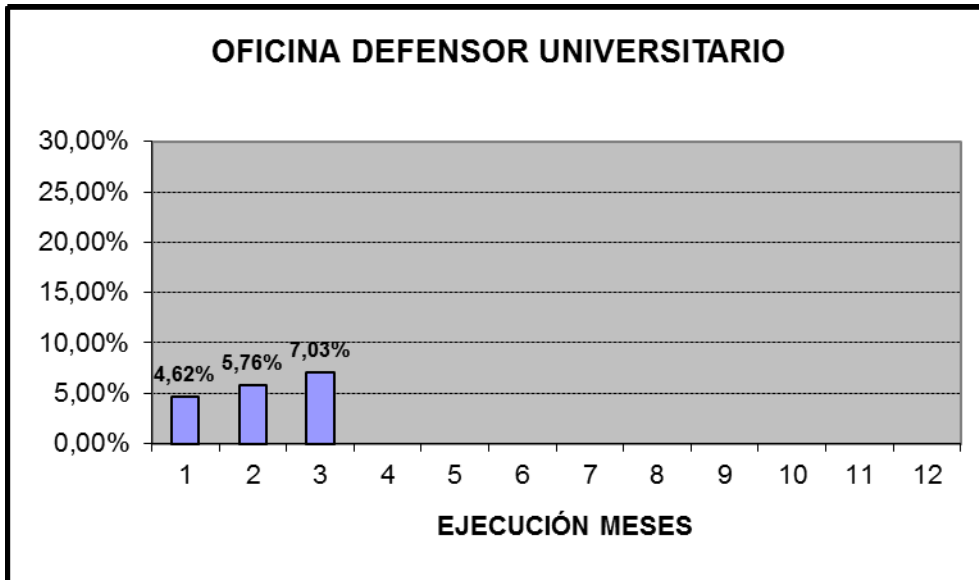

% obligaciones sobre cto definitivo

### SECCIÓN 06

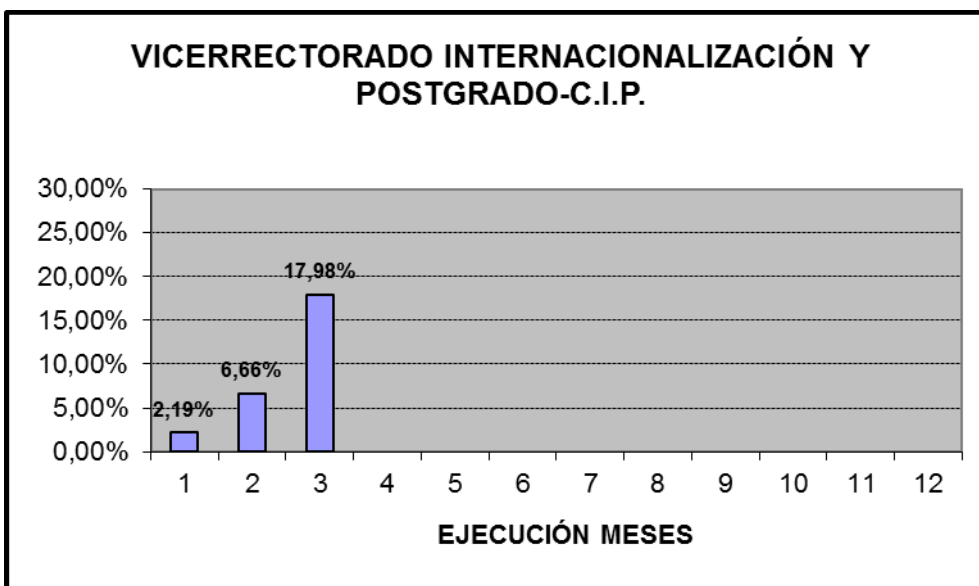

% obligaciones sobre cto definitivo



### SECCIÓN 10

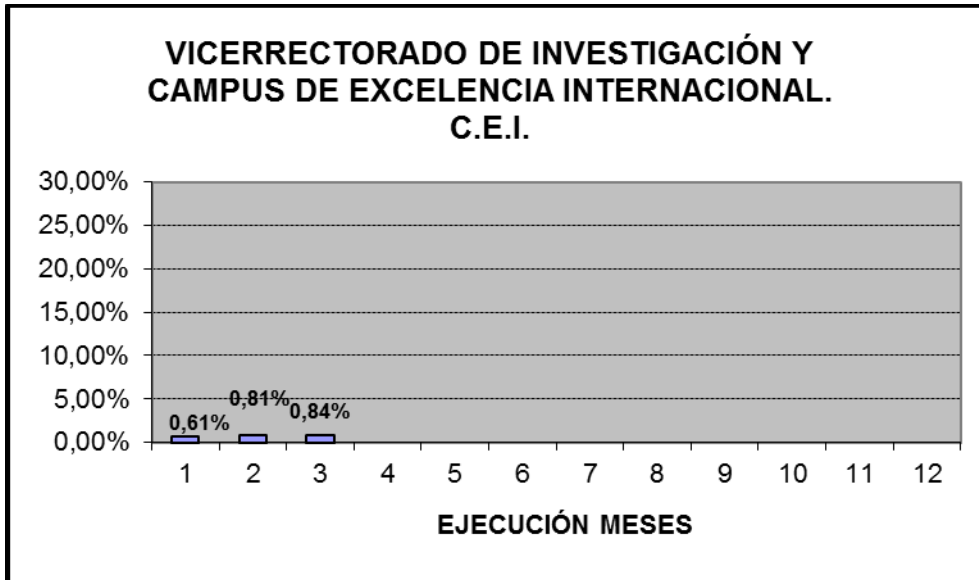

% obligaciones sobre cto definitivo

### SECCIÓN 11

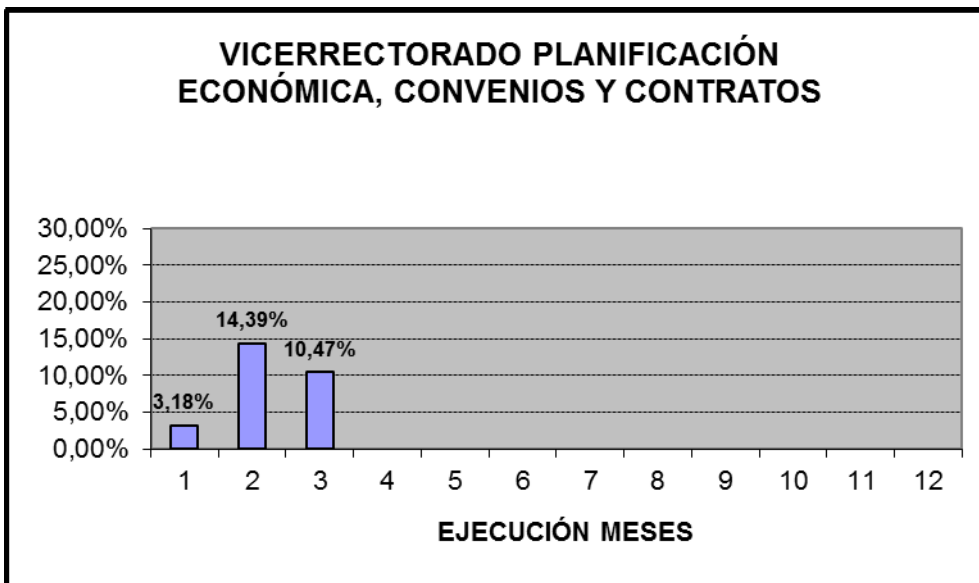

% obligaciones sobre cto definitivo



### SECCIÓN 12

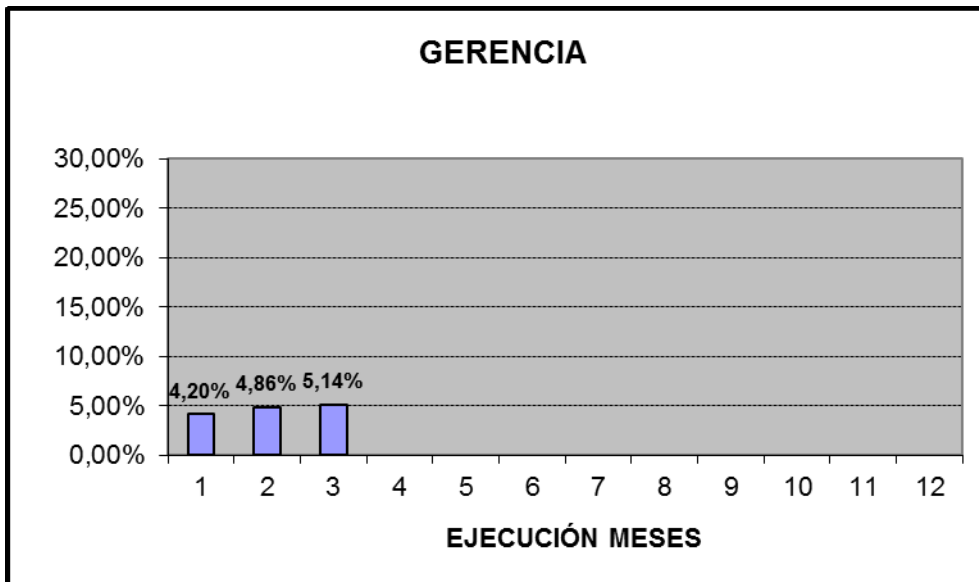

% obligaciones sobre cto definitivo

### SECCIÓN 13

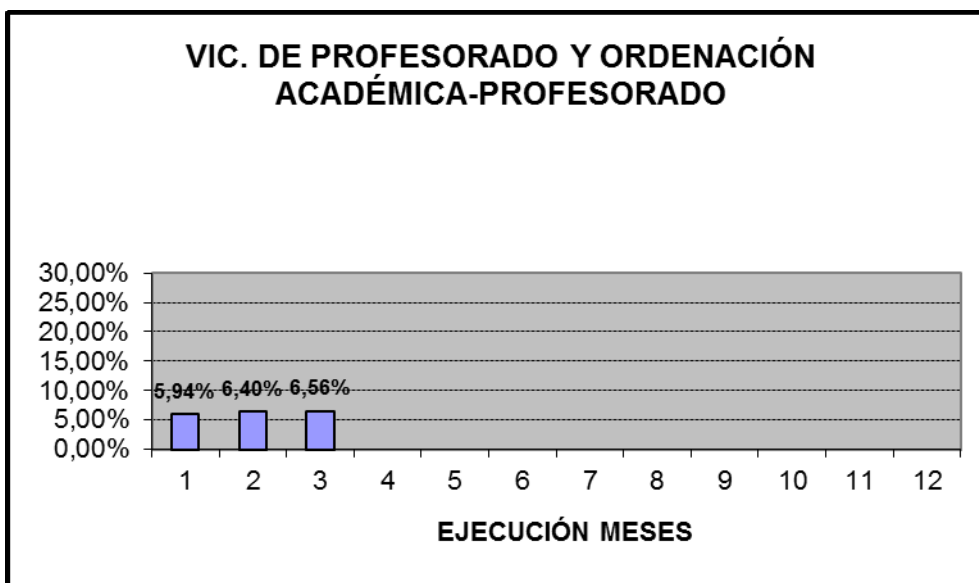

% obligaciones sobre cto definitivo



### SECCIÓN 14

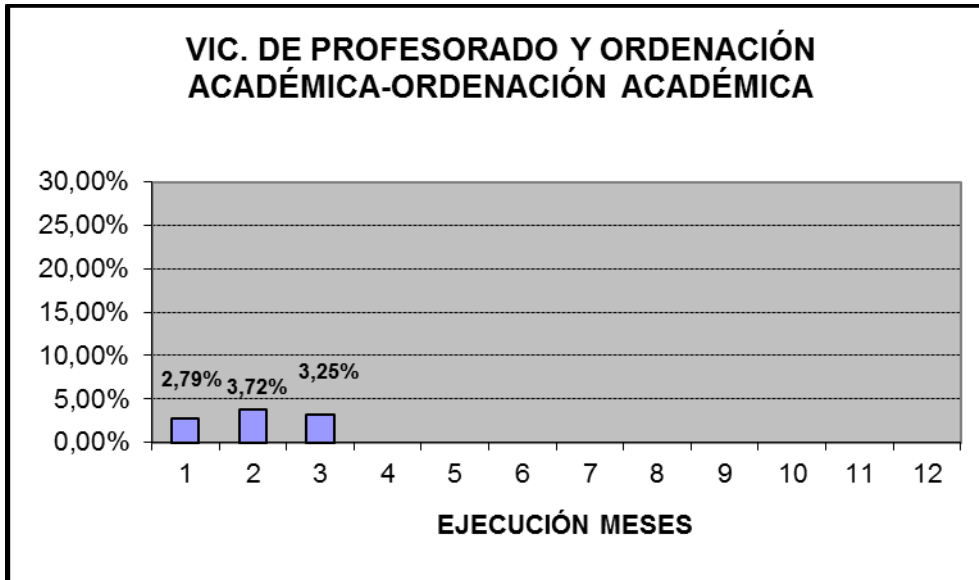

% obligaciones sobre cto definitivo

### SECCIÓN 15

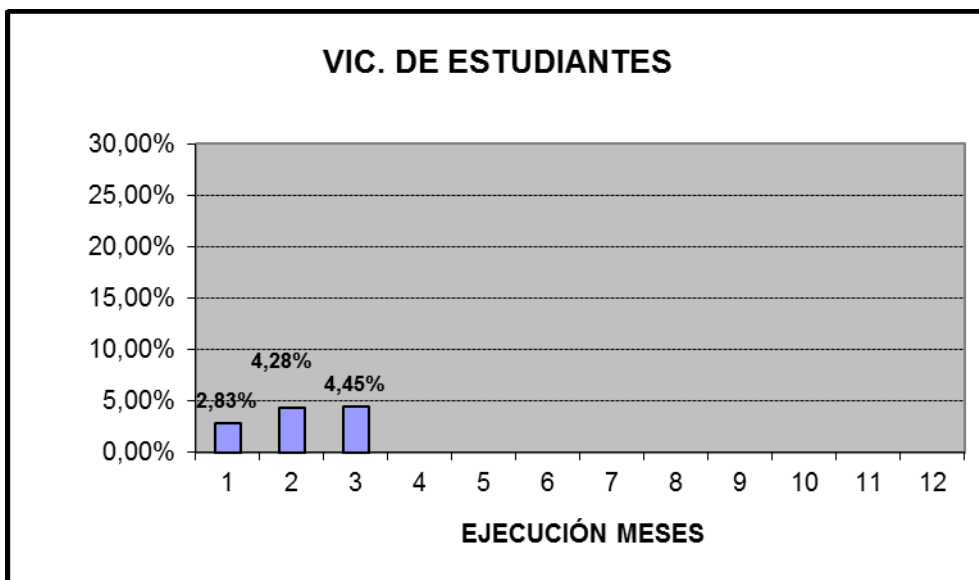

% obligaciones sobre cto definitivo



### SECCIÓN 16

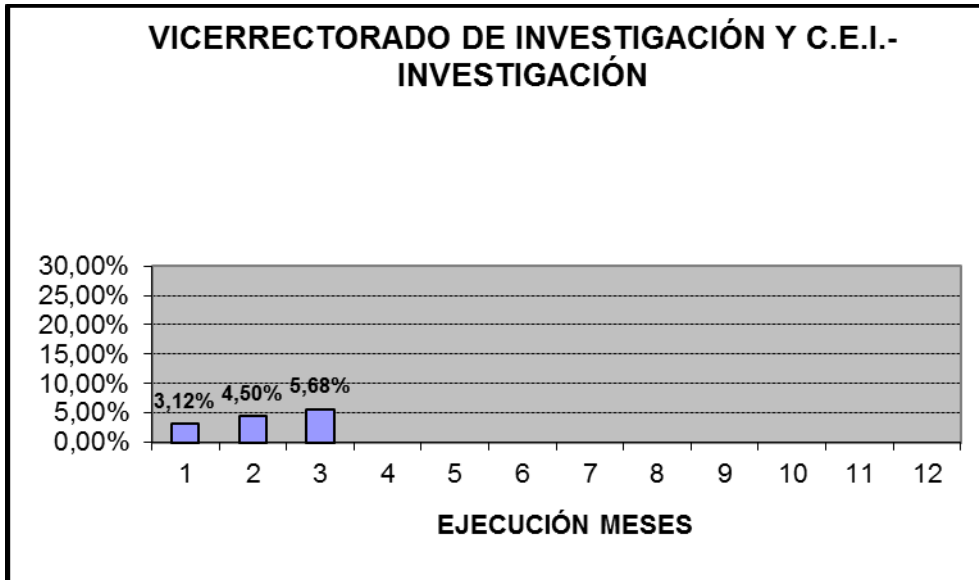

% obligaciones sobre cto definitivo

### SECCIÓN 17

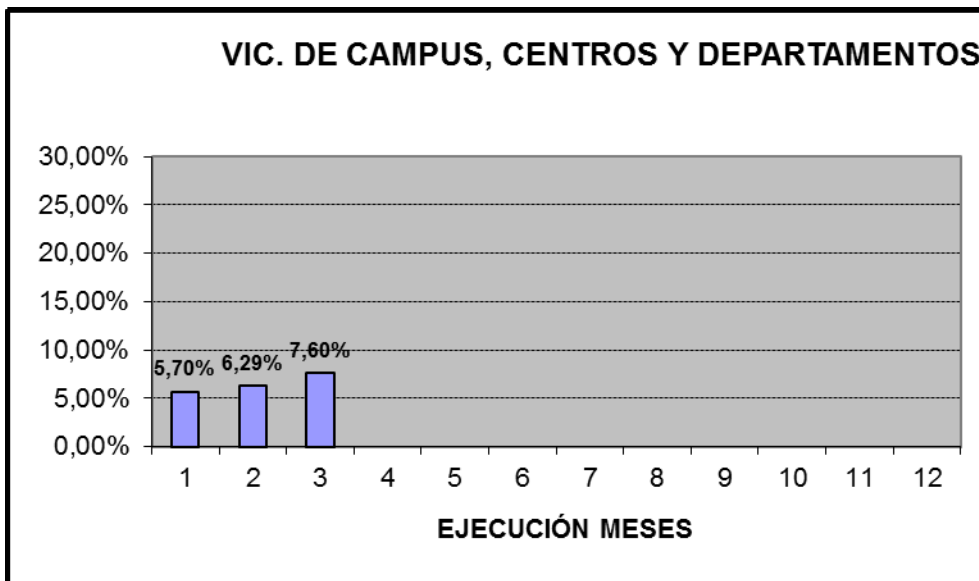

% obligaciones sobre cto definitivo





### SECCIÓN 18

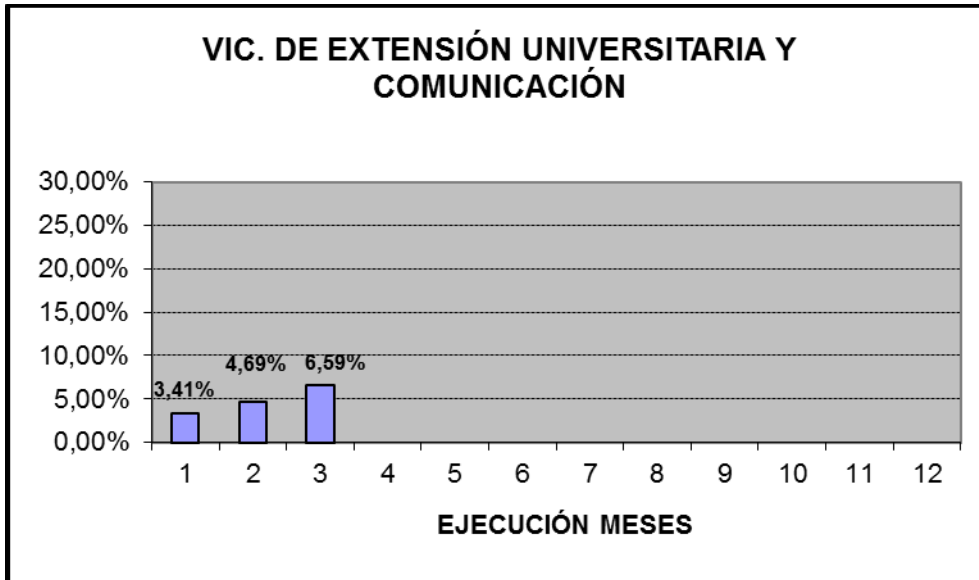

% obligaciones sobre cto definitivo

### SECCIÓN 19

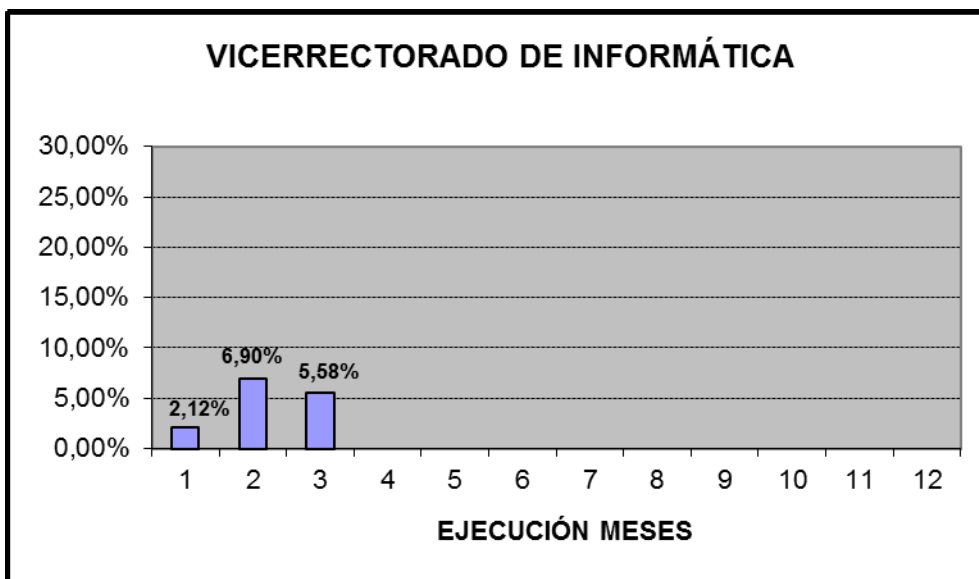



**SECCIÓN 20**

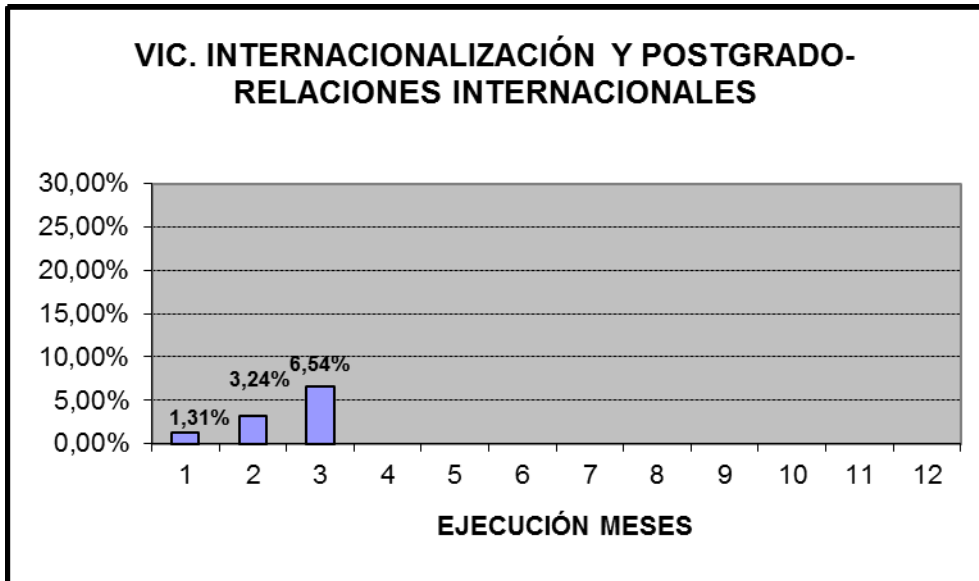



## **4. GLOSARIO DE TÉRMINOS**



## **GLOSARIO DE TÉRMINOS**

- a. **1.- Créditos iniciales.**- Cifra o dotación inicial de gastos que se consigna en el presupuesto de gastos aprobado por los órganos de gobierno de la Universidad, según la clasificación presupuestaria de detalle, y que se pone a disposición de los distintos Centros de Gasto para su tramitación con el destino previsto.
- 2.- Modificación de créditos iniciales.**- Aumentos o minoraciones de los créditos iniciales a través de expedientes administrativos específicos, autorizados por el órgano pertinente, según la normativa legal de aplicación.
- 3.- Créditos definitivos.**- Agregación de los créditos iniciales y de las modificaciones a los mismos.
- 4.- Autorización de gasto.**- Acto en virtud del cual la autoridad competente acuerda la realización de un gasto, calculado en forma cierta o aproximada, reservando a tal fin la totalidad o parte del crédito presupuestario.
- 5.- Saldo presupuestario.**- Crédito disponible no utilizado, que se calcula como diferencia ente el crédito definitivo y las cantidades agregadas de autorización de gasto.
- 6.- Disposición de gasto.**- Acto que vincula a la Administración Universitaria con un tercero, desde el punto de vista económico. La disposición de gasto o compromiso supone que el importe ha de estar exactamente determinado y aprobado por el órgano competente.
- 7.- Saldo autorizaciones.**- Diferencia entre el importe de las autorizaciones y el importe de las disposiciones.
- 8.- Obligaciones reconocidas.**- Operación por la cual se refleja la anotación en cuentas de los créditos presupuestarios exigibles contra la Universidad, tras acreditarse la realización de la contrapartida correspondiente.
- 9.- Saldo disposiciones.**- Diferencia entre el importe de las disposiciones y el importe de las obligaciones.



- 10.- Pagos realizados.**- Salida material de fondos de la Universidad, ejecutando la prestación debida.
- 11.- Obligaciones pendientes de pago.**- Diferencia entre las obligaciones reconocidas y los pagos realizados.
- 12.- Previsión inicial de ingresos.**- Estimación aprobada por los órganos de gobierno de la Universidad de los ingresos a percibir por la institución durante el ejercicio, que han de ser equilibrados en todo caso, y financiar los gastos a “realizar”.
- 13.- Modificaciones de ingresos.**- Aumento de las estimaciones iniciales de ingresos a través de operaciones administrativas específicas, autorizadas por el órgano pertinente, según la normativa legal de aplicación.
- 14.- Previsión definitiva de ingresos.**- Agregación de las previsiones iniciales de ingresos y de las modificaciones a las mismas.
- 15.- Derechos netos.**- Operación por la cual se refleja la autorización en cuentas de los derechos exigibles por la Universidad contra terceros tras la realización de la contrapartida o el nacimiento del devengo correspondiente.
- 16.- Recaudación líquida.**- Entrada material de fondos en la Universidad.
- 17.- Derechos pendientes de cobro.**- Diferencia entre los derechos netos y la recaudación líquida.
- 18.- Cuentas operativas de tesorería.**- Cuentas de uso habitual de las operaciones de ingresos y gastos de la Universidad.
- 19.- Cuentas restringidas de ingresos.**- Cuentas que utilizan las distintas entidades financieras para realizar los ingresos de tasas y precios a la Universidad
- 20.- Cuentas de pagos a justificar.**- Cuentas utilizadas por distintos centros gestores para obtener fondo de la caja central de la Universidad que luego han de justificarse e imputarse a la aplicación presupuestaria correspondiente.
- 21.- Cuentas de cajas fijas de centros y departamentos.**- Cuentas utilizadas por los Centros y Departamentos para obtener fondos de la Caja Central de la Universidad, según los



criterios fijados por los órganos de gobierno, que luego han de imputarse a la aplicación presupuestaria correspondiente.

- 22.- Flujo neto de tesorería.**- Diferencia entre los Cobros y los Pagos en un periodo determinado de tiempo.
- 23.- Retenciones de no disponibilidad.**- Bloqueo de ciertas aplicaciones presupuestarias, por un importe determinado, para garantizar el mantenimiento del equilibrio presupuestario.
- 24.- Retenciones para cargos internos.**- Bloqueo de ciertas aplicaciones presupuestarias, por un importe determinado, para su posterior transferencia a otro programa de la Universidad, como contraprestación por un servicio realizado.
- 25.- Retenciones de cofinanciación.**- Bloqueo de determinadas aplicaciones presupuestarias de gasto corriente de Centros y Departamentos para financiar, junto con créditos del Vicerrectorado de Campus, Centros y Departamentos, la adquisición de equipos y realización de gastos de inversión.
- 26.- Habilitación de crédito.**- Modificación presupuestaria consistente en el incremento de aplicaciones de gasto como consecuencia de la existencia de mayores ingresos no previstos ni cualitativa ni cuantitativamente en las previsiones iniciales.
- 27.- Transferencia de crédito.**- Modificación presupuestaria en la que, sin alterar la cuantía total del presupuesto de gastos, se imputa el importe total o parcial de un crédito a otras partidas presupuestarias con diferente vinculación jurídica.